



ESTADO DE ALAGOAS
PREFEITURA MUNICIPAL DE SÃO JOSÉ DA LAJE
SECRETARIA MUNICIPAL DE SAÚDE

RELATÓRIO DE GESTÃO

2018

SÃO JOSÉ DA LAJE/ AL

MARÇO 2019



ESTADO DE ALAGOAS
PREFEITURA MUNICIPAL DE SÃO JOSÉ DA LAJE
SECRETARIA MUNICIPAL DE SAÚDE

PREFEITO MUNICIPAL

Bruno Rodrigo Valença de Araújo

VICE-PREFEITO

Jerciton Correia da Silva Freitas Junior

SECRETÁRIA MUNICIPAL DE SAÚDE

Ângela Vanessa Rocha Pereira Bezerra

PRESIDENTE DA CÂMARA MUNICIPAL

Marcos José de Andrade Rocha

PRESIDENTE DO CONSELHO MUNICIPAL DE SAÚDE

Luiz Marcos da Silva



ESTADO DE ALAGOAS
PREFEITURA MUNICIPAL DE SÃO JOSÉ DA LAJE
SECRETARIA MUNICIPAL DE SAÚDE

EQUIPE TÉCNICA

ASSESSORA TÉCNICA E PLANEJAMENTO

Maria José Ribeiro Sampaio Silva

COORDENADORA CONTROLE E AVALIAÇÃO E AUDITORIA

Marilene Canuto da Silva

COORDENADORA DA ATENÇÃO BÁSICA

Hygo Oliveira da Silva

COORDENADOR DE VIGILÂNCIA EPIDEMIOLÓGICA / VIGILÂNCIA SAÚDE

Maria Salete Oliveira Silva

COORDENADOR DA VIGILÂNCIA SANITÁRIA

Janaina Lopes da Ferreira

COORDENADOR DA PROMOÇÃO A SAÚDE

Jaqueline Lopes Ferreira



ESTADO DE ALAGOAS
PREFEITURA MUNICIPAL DE SÃO JOSÉ DA LAJE
SECRETARIA MUNICIPAL DE SAÚDE

COORDENADORA DE ODONTOLOGIA

Camilla Brito Alves

COORDENADORA DA VIGILÂNCIA NUTRICIONAL E ALIMENTAR

Shirley Carla Alves da Silva

COORDENADOR DE ENDEMIAS

Thiago Nogueira Gomes

COORDENADOR DO CAPS

Evandra Carla Gomes Pereira

COORDENADOR PROGRAMA SAÚDE NA ESCOLA

Clécio Figueiredo Diniz

COORDENADOR DO TELESSAÚDE E DO SISTEMA DE INFORMAÇÃO EM SAÚDE

Fernando Batista Chicuta da Rocha

COORDENADOR DO NUCLEO DE APOIO SAUDE DA FAMÍLIA

Jennyfer de Melo Pereira

COORDENADOR DO PROGRAMA DE IMUNIZAÇÃO

Antonio Cavalcante de Andrade Filho

COORDENADOR DE ENFERMAGEM HOSPITALAR



ESTADO DE ALAGOAS
PREFEITURA MUNICIPAL DE SÃO JOSÉ DA LAJE
SECRETARIA MUNICIPAL DE SAÚDE

Max Pierre Teixeira

COORDENADORA DE LABORATÓRIO ANÁLISE CLÍNICA

Mageria Carla da Silva

DIRETOR ADMINISTRATIVO

Ronaldo de Souza Chicuta

DIRETOR DO FUNDO MUNICIPAL DE SAÚDE.

Osias Araújo dos Santos

DIRETORA MÉDICA HOSPITALAR

Simone Maria Farias

DIRETOR ADMINISTRATIVO HOSPITALAR

Quitéria Fonseca de Andrade

OUIDORIA MUNICIPAL

Luci Santália de Oliveira



ESTADO DE ALAGOAS
PREFEITURA MUNICIPAL DE SÃO JOSÉ DA LAJE
SECRETARIA MUNICIPAL DE SAÚDE

1 IDENTIFICAÇÃO DO MUNICÍPIO

MUNICÍPIO: São José da Laje

ESTADO: Alagoas

LOCALIZAÇÃO: Micro -Região Quilombo dos Palmares

EXTENSÃO GEOGRÁFICA: 299 km²

ENTIDADE EXECUTORA: Secretaria Municipal de Saúde

SECRETÁRIO MUNICIPAL DE SAÚDE: Vanessa Ângela Rocha Pereira Bezerra

ENDEREÇO: Rua Enéas Marinho s/n^o, Centro – São José da Laje – AL,

Fone: (82) 3285 – 1197, **e-mail:** sjdalaje@saude.al.gov.br

PREFEITURA MUNICIPAL DE SÃO JOSÉ DA LAJE

PREFEITO: Bruno Rodrigo Valença de Araújo

ENDEREÇO: Rua Dr. Oscar Gordilho s/n^o, Centro – São José da Laje – AL

Fone: 3285 – 1695, 3285 – 1696



2. APRESENTAÇÃO

O relatório como instrumento do processo de planejamento, apresenta o cumprimento de metas de gestão, contendo informações que possibilita a avaliação do Sistema Municipal de Saúde, com avanços e conquistas das metas efetivadas das ações e serviços. Enquanto instrumento de ações de auditoria e de controle social traz análise do acompanhamento das ações e serviços de saúde ofertados. O processo de trabalho ocorreu de forma compartilhada, envolvendo diversos setores da secretaria municipal de saúde, profissionais da rede de assistência e o Controle Social.

Os objetivos deste relatório é acompanhar o cumprimento das metas pactuadas ao mesmo que indicar os ajustes necessários do plano municipal de saúde. A fundamentação legal baseia-se na Lei Orgânica da Saúde nº 8.080 / 90 – Art. 18: À direção municipal do SUS compete: Planejar, organizar, controlar e avaliar as ações e serviços de saúde e gerir e executar os serviços públicos de saúde. Lei nº 8.142 / 1990 - Art. 4: Municípios, Estados e Distrito Federal para receber recursos deverão elaborar o Relatório de Gestão e submetê-lo a apreciação e aprovação do Conselho Municipal de Saúde. Portaria MS / GM nº. 3.332 / 2006 - Art. 1: Entre os instrumentos básicos do planejamento do SUS: Relatório Anual de Gestão

A qualidade da atenção a saúde e a operacionalização do modelo de atenção em vigilância a saúde, atualmente como um dos desafios ao Sistema Único de Saúde (SUS). Tendo como pressupostos para o seu desenvolvimento a Estratégia de Saúde da Família com a melhoria da qualidade dos serviços e a humanização do cuidado no desenvolvimento de suas práticas que requer estabelecimentos de novas habilidades e de mudanças de atitude. O esforço de reorganização do modelo de atenção da saúde concretiza-se com a missão principal no alcance de um grau de resolubilidade e ações que possam fortalecer a atenção básica potencializando estratégias no sentido de alcançar equidade, integralidade e hierarquização na assistência à saúde na rede de atenção.



3. CARACTERIZAÇÃO GERAL DO MUNICÍPIO

3.1 HISTÓRICO

O município de São José da Laje fica situado na microrregião alagoana, na Região Nordeste do Brasil no Estado de Alagoas. A origem do povoado de São José da Laje está ligada as primeiras expedições comerciais feitas entre Porto Calvo, Porto de Pedras e outros municípios situados no litoral norte. Sua expansão, no entanto deve-se realmente a motivos religiosos. Em 1828, um casal, o Senhor José Vicente de Lima e sua esposa Angélica Mendonça donos da fazenda esperança onde avia engenhos de açúcar e rapadura, doaram a São José cem mil reis de terra a bem das almas. O contorno das terras não era bem definido mais citava o rio canhoto, no ponto onde está a cidade. Os doadores da terra receberam o titulo de fundadores do município. Daí surgiu à capelinha de São José.

Em 1876, o povoado era desenvolvido e se chamava Laje do Canhoto. Esta cidade teve como seu primeiro prefeito o Sr. Claudino da Costa Agra. O primeiro juiz de direito foi o Sr. Otavio Gomes. Surgiu, assim, a Laje do Canhoto, depois com o desenvolvimento da população foi elevada à categoria de vila, com o nome de São José da Laje. Pela lei nº 956 de 13 de julho de 1885 cujo artigo 04, revogou o artigo 03 da Lei 737 que transferiu a sede do município de imperatriz, a atual União dos Palmares para São José da Laje, ficando subordinada a comarca de São José da Laje



ESTADO DE ALAGOAS
PREFEITURA MUNICIPAL DE SÃO JOSÉ DA LAJE
SECRETARIA MUNICIPAL DE SAÚDE

3.2 DADOS DEMOGRÁFICOS

O município de São José da Laje está localizado na zona da mata do Estado de Alagoas e tem uma área de extensão de 299 Km², altitude 245 m acima do nível do mar, acesso a BR 104, distanciando da capital do Estado a 100Km. As unidades de saúde estão distribuídas em seu território urbano e rural .

Figura 1 – Mapa do município de São José da Laje – AL – 2018.



No município de São José da Laje observa-se que cresce a cada ano tendência de migração da população da área rural para área urbana devido ao êxodo rural e falta de oportunidade de trabalho na área agrícola. Concentrando-se o sistema produtivo latifundiário.



ESTADO DE ALAGOAS
PREFEITURA MUNICIPAL DE SÃO JOSÉ DA LAJE
SECRETARIA MUNICIPAL DE SAÚDE

Quadro 1 – População residente, zona urbana e característica predominante segundo zona urbana do município de São José da Laje, estado de Alagoas – Brasil – 2018

USB	População	Zona	Característica Predominante
Douglas Buarque (Centro I)	4.135	Urbana	Residencial/Comercial
Artur Camelo Veras (Cubatão)	3.330	Urbana	Residencial/Comercial
Amaury Vasconcelos de Andrade (Juriti)	4.050	Urbana	Residencial/Comercial
Douglas Buarque (Centro II)	2.665	Urbana	Residencial
<i>Dr. Aryl Pontes</i>	3.755	Urbana	Residencial /Comercial
<i>Edemar Pereira Bezerra</i>	1.386	Urbana	Residencial
TOTAL	15.566		



ESTADO DE ALAGOAS
PREFEITURA MUNICIPAL DE SÃO JOSÉ DA LAJE
SECRETARIA MUNICIPAL DE SAÚDE

Quadro 2 – População residente, zona rural e característica predominante segundo zona rural do município de São José da Laje, estado de Alagoas – Brasil – 2018.

UBS	População	Zona	Característica Predominante
Unidade de Saúde de Caruru	1.138	Rural	Residencial
Artur Orlando B. de Andrade (USGA)	2.584	Rural	Residencial/Agropecuária
Unidade de Saúde de Bananeira	1.456	Rural	Residencial/Agropecuária
Zireli de Oliveira Valença (Tijuca)	3.014	Rural/urbana	Residencial/Agropecuária
TOTAL	8.192		

Fonte: E-Sus – 2018



ESTADO DE ALAGOAS
PREFEITURA MUNICIPAL DE SÃO JOSÉ DA LAJE
SECRETARIA MUNICIPAL DE SAÚDE

Quadro 3 – População por domicílio segundo dados IBGE e SIAB, do município de São José da Laje – Estado de Alagoas, Brasil, 2010 à 2018.

Ano	SIAB	IBGE
2011	22.161	22.686
2012	21.276	22.686
2013	21.068	23.847
2014	21.486	23.950
2015	22.326	24.048
2016	Implantação do E-sus	24.140
2017	Implantação do E-sus	24.226
2018	27.513	23.855

Fonte: E-SUS/ IBGE

Comparando os dados populacionais entre os anos 2010 à 2018, ocorreu decréscimo na população de 1% de acordo dados do IBGE, enquanto que a população do E-Sus apresentou acréscimo no mesmo período. Torna-se necessário a realização de planejamento em territorialização nas áreas a descritas das equipes de saúde da família.



ESTADO DE ALAGOAS
PREFEITURA MUNICIPAL DE SÃO JOSÉ DA LAJE
SECRETARIA MUNICIPAL DE SAÚDE

4 REDE DE SERVIÇO

A rede de serviço é composta de 10 Unidade de Saúde de Atenção Primária, 01 Unidade CAPS, 01 NASF e uma Unidade Hospitalar.

Quadro 5- Distribuição dos Serviços de Saúde segundo bairro no município de São José da Laje – Alagoas –**Brasil – 2018.**

BAIRRO	UNIDADE DE ATENÇÃO PRIMÁRIA	UNIDADE ESPECIALIZADA
Conj.Res. Dr. Mário Guimarães	01	-
Bairro Juriti	01	-
Bairro Tijuca	01	-
Centro	02	03
USGA	01	-
Sítio Bananeiras	01	-
Povoado Caruru	01	-
Conjunto Residencial Armando Lyra	02	-
TOTAL	10	03

FONTE: Coordenação de Saúde São José da Laje



ESTADO DE ALAGOAS
PREFEITURA MUNICIPAL DE SÃO JOSÉ DA LAJE
SECRETARIA MUNICIPAL DE SAÚDE

Município com cobertura de 100% de cobertura de Programa de Saúde da Família com 10 equipes de saúde da família com ordenando a rede de atenção a saúde. Com o NASF, com apoio as equipes.

A rede de atenção especializada conta com uma unidade especializada com atendimento ambulatorial nas especialidades: pediatria, ginecologia, ortopedia, fisioterapia, otorrinolaringologia, dermatologia, psiquiatria, gastroenterologia, oftalmologia e cardiologia e os serviços especializados e de apoio diagnóstico não existentes no município estão pactuados nos municípios de União dos Palmares e Maceió.

A rede hospitalar existe a Unidade Mista Artur Camelo Veras, com uma capacidade de 50 leitos distribuídos: clínicas de pediátrica, obstetrícia, clínica médica e leitos de retaguarda. Os casos de maior complexidade são encaminhados para o município de Maceió e União dos Palmares.

A rede de Urgência e emergência: existe um serviço de pronto atendimento 24 horas, na Unidade Mista Artur Camelo Veras, A rede de Apoio Diagnóstico, existe os serviços de ultrassonografia, eletrocardiograma, ecocardiograma, encefalograma, colpocópia e peniscopia e radiologia de fraturas de extremidades ósseas. Os exames de vigilância epidemiológica, são processados pelo Laboratório Central (LACEN), em Maceió -AL.

Contamos com um Centro de Apoio Psicossocial para atender usuários com transtornos emocionais e mentais. Com acolhimento diário na Unidade e no domicílio.

Existe um serviço de prótese dentária, o programa Melhor em Casa, com equipe multidisciplinar para integralizar uma atenção integral na rede de saúde,



ESTADO DE ALAGOAS
PREFEITURA MUNICIPAL DE SÃO JOSÉ DA LAJE
SECRETARIA MUNICIPAL DE SAÚDE

5 INDICADORES SOCIO ECONÔMICO

5.1 EDUCAÇÃO

A rede de ensino é formada por 47 escolas ,das quais 28 são mantidas pelo município,04 particulares,02 estaduais e 13 filantrópica (mantidas pela Usina Serra Grande)No município contamos com 41 escola de ensino fundamental,02 escola de ensino médio,05 pré-escolar.O nível de escolaridade dos responsáveis pela conclusão da família influencia nas condições Perinatais relacionadas ao pré – natal,ao parto e ao puerpério.

5.2 RENDA

Os indicadores de nível de renda, mesmo tendo havido aumento da renda per capita, proporção de **pobres** e índice de gini, ainda é inferior ao salário mínimo, o que mais contribuiu foi a renda proveniente de transferência governamentais.

Quadro - 7 Indicadores de Renda no município de São José da Laje- Alagoas - Brasil

RENDA	1991	2000	2010
Per capita	61,80	85,15	74,24
Índice de Pobreza	52,61	58,15	60,68
Índice de IDHM	0,478	0,588	0,573
Índice de GINI	0,304	0,402	0,47



ESTADO DE ALAGOAS
PREFEITURA MUNICIPAL DE SÃO JOSÉ DA LAJE
SECRETARIA MUNICIPAL DE SAÚDE

FONTE: IBGE- Censo demográfico 2014

5.3 SANEAMENTO

No município não houve investimento nos últimos anos na rede de abastecimento de água. O uso da água proveniente de poço e outras fontes têm aumentado consideravelmente.

Quadro 8- Proporção de moradores por tipo de abastecimento e tratamento de água no município de São José da Laje- Alagoas –Brasil – 2014 2015 e 2018

ABASTECIMENTO DE ÁGUA	2014.	2015	2018	TIPO DE TRATAMENTO DE ÁGUA	2014	2015	2018
Rede Pública	4.535	74.771	5.853	Filtração	1.070	1.221	973
Poço ou Nascente	1.561	1.588	1404	Fervura	32	38	29
Outras fontes	129	116	2.394	Cloração	4.444	4.517	5.237
CISTERNA	-	-	18	Sem Tratamento	601	699	592
				MINERAL	-	-	405
				SEM INFORMAÇÃO	-	-	2.437

FONTE: SIAB/ E-SUS2018



ESTADO DE ALAGOAS
PREFEITURA MUNICIPAL DE SÃO JOSÉ DA LAJE
SECRETARIA MUNICIPAL DE SAÚDE

O sistema de esgoto é deficitário em virtude da canalização das residências serem diretamente lançadas no rio canhoto que banha a cidade. O sistema de fossa é usado apenas por 30% da população, percebendo assim que o maior percentual concentra-se em sistema de céu aberto, em relação ao lixo 11% tem destino a céu aberto. O que pode acarretar proliferação de doenças transmissíveis e deficiência nas condições ambientais adequadas.

Quadro 9- Proporção de moradores segundo destino dos dejetos e tipo de destinação de lixo no município de São José da Laje –Alagoas – Brasil -2014 , 2015 e 2018

INTALAÇÃO SANITÁRIA	2014	2015	2018	COLETA DE LIXO	2014	2015	2018
Sistema de Esgoto	2.506	2.638	1.953	Coleta Pública	4.797	5.025	5.616
Fossa	1.588	1.607	1.754	Queimado/enterrado	944	953	1.309
Céu Aberto	2.133	2.230	545	Céu Aberto	486	497	200
Direto p/o rio	-	-	2.759	Outros	-	-	2.542
Outros	-	-	2.662				

Fonte: SIAB 2015/ E-SUS 2018



ESTADO DE ALAGOAS
PREFEITURA MUNICIPAL DE SÃO JOSÉ DA LAJE
SECRETARIA MUNICIPAL DE SAÚDE

Comparando as condições de habitação percebemos que ainda é alto o número de moradia não adequada, torna-se necessário uma política pública de investimento em saneamento para melhoria da saúde da população.

Quadro 10 – Condições de Moradia município de São José da Laje – Alagoas – Brasil – 2014,2015 e 2018

TIPO DE CASA	2014	2015	2018
Tijolo/Adobe	6.024	6.266	6.509
Taipa Revestida	138	140	223
Taipa não Revestida	63	67	65
Material Aproveitado	01	01	-
Madeira Aparelhada	-	-	190
Energia Elétrica	6.182	6.432	-

Fonte:SIAB/E-SUS



ESTADO DE ALAGOAS
PREFEITURA MUNICIPAL DE SÃO JOSÉ DA LAJE
SECRETARIA MUNICIPAL DE SAÚDE

5 INDICADORES EPIDEMIOLÓGICO

5.1 Mortalidade Infantil

A mortalidade infantil vem apresentando uma oscilação nos anos desde 2010 , com relação ao ano de 2018, mesmo após um trabalho de atenção especial aos menores de ano, integrado entre as coordenações, principalmente vigilância á saúde e atenção básica, foi possível reduzir a mortalidade infantil ,mesmo assim verificou-se que é necessário investimento no saneamento básico, com parcerias dos governos estadual e federal. E como também a priorização da gestão na atenção materno infantil.

Figura 2– Taxa de mortalidade infantil (por 1.000 nascidos vivos) do município de São José da Laje – Alagoas – Brasil 2010 a 2018

ANO	NÚMERO ABSOLUTO	PERCENTUAL
2010	07	19,23
2011	10	27,47
2012	03	18,83
2013	06	15,15
2014	04	7,83
2015	07	20,58
2016	07	20,64
2017	05	13,08
2018	02	4,80

FonteSIM/SINASC



ESTADO DE ALAGOAS
PREFEITURA MUNICIPAL DE SÃO JOSÉ DA LAJE
SECRETARIA MUNICIPAL DE SAÚDE

5.2 Mortalidade Materna

Quadro 11- Números de causa de mortalidade materna do município de São José da Laje – Alagoas –Brasil 2012 a 2018

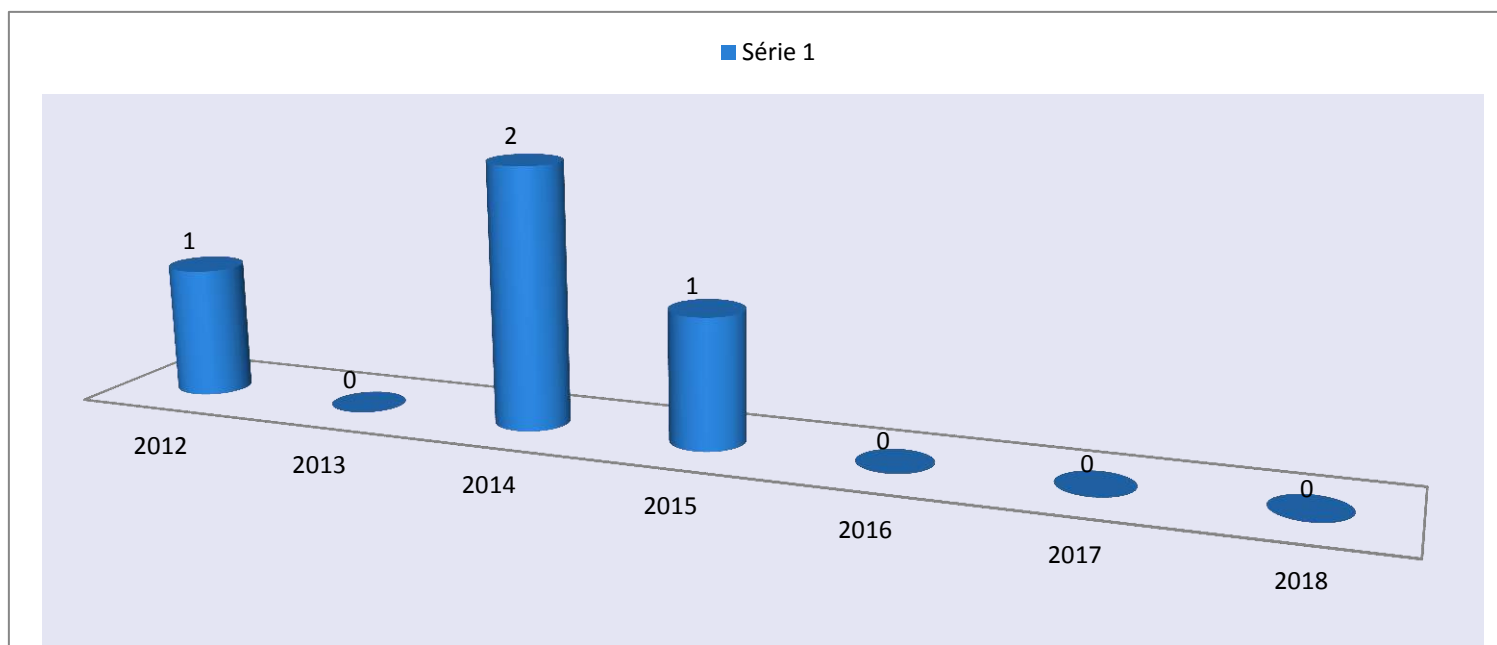

Fonte : SIM /datasus

De acordo os dados do quadro 11, percebe-se que no município desde de 2016, não vem ocorrendo óbitos maternos, o que caracteriza a atenção materno infantil que vem sendo prestado de alta relevância sistema de saude como foco a rede cegonha.



ESTADO DE ALAGOAS
PREFEITURA MUNICIPAL DE SÃO JOSÉ DA LAJE
SECRETARIA MUNICIPAL DE SAÚDE

CAUSAS EXTERNAS	19	32	22	20	35	28	24	18	13
SINT.E SINAIS E ACHADOS ANORMAIS	-	-	-	11	03	03	05	02	01
AFEÇÕES ORIG.NO PERIODOS PERINATAIS	-	-	-	17	12	03	07	02	01

Fonte: SIM/DATASUS

No último ano houve aumento significativo de novas causas de mortalidade como malformação congênita e anomalias, transtornos mentais e comportamentais e doença do aparelho geniturinário. O aparelho circulatório é prevalência em todos os períodos analisados, entretanto apresenta-se decréscimos em outras causas de mortalidade.

5.4 Indicadores de Natalidade

O Sistema **SINASC** flui normalmente no município de São José da Laje, o Cartório faz o registro de todas as crianças nascidas do município, e a Declaração de Nascidos Vivos, emitida pela maternidade e quem assegura a veracidade do novo cidadão junto ao Cartório de Registro Civil. Os nascimentos domiciliares as DNVS são emitidas pela Equipe de Saúde da Família.

No **quadro 13**, observa-se que o maior número de nascimentos ocorreu no âmbito hospitalar.



ESTADO DE ALAGOAS
PREFEITURA MUNICIPAL DE SÃO JOSÉ DA LAJE
SECRETARIA MUNICIPAL DE SAÚDE

Quadro 13 – Número de nascimentos segundo local de ocorrência e ano, São José da Laje – Alagoas Brasil – 2010 a 2018

ANO	HOSPITAL	DOMICILIO	TOTAL
2010	363	01	364
2011	364	00	364
2012	364	00	364
2013	384	03	387
2014	382	01	383
2015	339	00	340
2016	338	01	339
2017	317	05	382
2018	416	00	416

FONTE :SINASC /DATASUS



ESTADO DE ALAGOAS
PREFEITURA MUNICIPAL DE SÃO JOSÉ DA LAJE
SECRETARIA MUNICIPAL DE SAÚDE

Na serie histórica do numero de nascidos por local de ocorrência apresentado no quadro 14, observa-se que nos anos anteriores a tendência no parto normal, porém. ainda é elevado o número de partos casarios. Observa-se, ainda um aumento de mães adolescentes e um pequeno aumento nas consultas de pré-natal de mães que fizeram 07 ou mais consultas. Assim sendo necessário mais atenção no acompanhamento da gestante e busca ativa das mulheres com atraso menstrual existente no território. E como também garantir o acesso contínuo ao teste de gravidez.

Quadro 14– Informações sobre nascimentos no município de São José da Laje – Alagoas Brasil – 2010 a 2018

CONDIÇÕES	2010	2011	2012	2013	2014	2015	2016	2017	2018
NUMERO DE NASCIDOS VIVOS	364	364	350	387	383	340	337	382	416
PARTOS CESÁREOS	142	46,15	39,42	34,62	37,33	34,11	122	143	169
PARTOS NORMAIS	221	53,84	67,80	65,37	62,40	65,88	2017	240	247
MÃES DE 10 -19 ANOS	23,18	24,45	28,85	30,23	27,93	30,58	117	109	127
NENHUMA CONSULTA DE PRÉ-NATAL	31	14,00	4,57	4,13	2,87	4,41	9	07	01



ESTADO DE ALAGOAS
PREFEITURA MUNICIPAL DE SÃO JOSÉ DA LAJE
SECRETARIA MUNICIPAL DE SAÚDE

01 A -03 CONSULTA PRÉ NATAL	-	-	-	11,62	8,61	8,82	23	30	30
07 OU MAIS CONSULTA DE PRÉ-NATAL	56	10,33	38,75	45,73	53,52	50,88	198	199	248
04 a 06 CONSULTA DE PRÉ-NATAL	178	41,75	40,85	38,50	34,98	35,88	109	146	137

Fonte: SINASC / DATASUS/2018

QUADRO 15: distribuição da população por sexo no município de São José da Laje – Alagoas Brasil – 2010 a 2018

ANO	MASCULINOS	FEMININOS
2010	10.982	11.313
2011	10.859	11.302
2012	10.362	10.914
2013	10.252	10.816
2014	10.359	10.127
2015	10.721	11.605
2016	-	-
2017	-	-
2018	11.553	-12.490

Fonte:E-SUS/SIAB



ESTADO DE ALAGOAS
PREFEITURA MUNICIPAL DE SÃO JOSÉ DA LAJE
SECRETARIA MUNICIPAL DE SAÚDE

No quadro 15, na distribuição da população por sexo, no, período analisado evidencia um maior número da população do sexo feminino, entre os anos,2010 à 2015, No ano de 2016 e 2017 houve mudanças de sistemas SIAB para E-SUS não temos dados .

QUADRO 16 – Proporção de natalidade e mortalidade geral do município de São José da Laje – Alagoas – Brasil – 2010 a 2018.

Ano	Nascidos Vivos	Óbitos
2011	364	163
2012	350	162
2013	387	162
2014	383	168
2015	340	156
2016	339	181
2017	382	169
2018	416	149

Fonte: SIM / SINASC /DATA SUS

Analisando os dados do quadro 16, observa-se que, a natalidade e mortalidade em geral é oscilante entre os anos estudados, com decréscimo da natalidade entre 2014 e 2016 ,voltando a crescer nos dois últimos anos. já nos últimos dois anos houve decréscimo na mortalidade.



ESTADO DE ALAGOAS
PREFEITURA MUNICIPAL DE SÃO JOSÉ DA LAJE
SECRETARIA MUNICIPAL DE SAÚDE

5.5 Indicadores de Morbidade

As doenças de veiculação hídrica esteve em estado de alerta nas semanas 01,03,07,e 10,mesmo não havendo surto durante o ano, há necessidade de vigilância constante, principalmente considerando as condições de saneamento básico, com qualidade inadequada da rede de água que abastece o município.

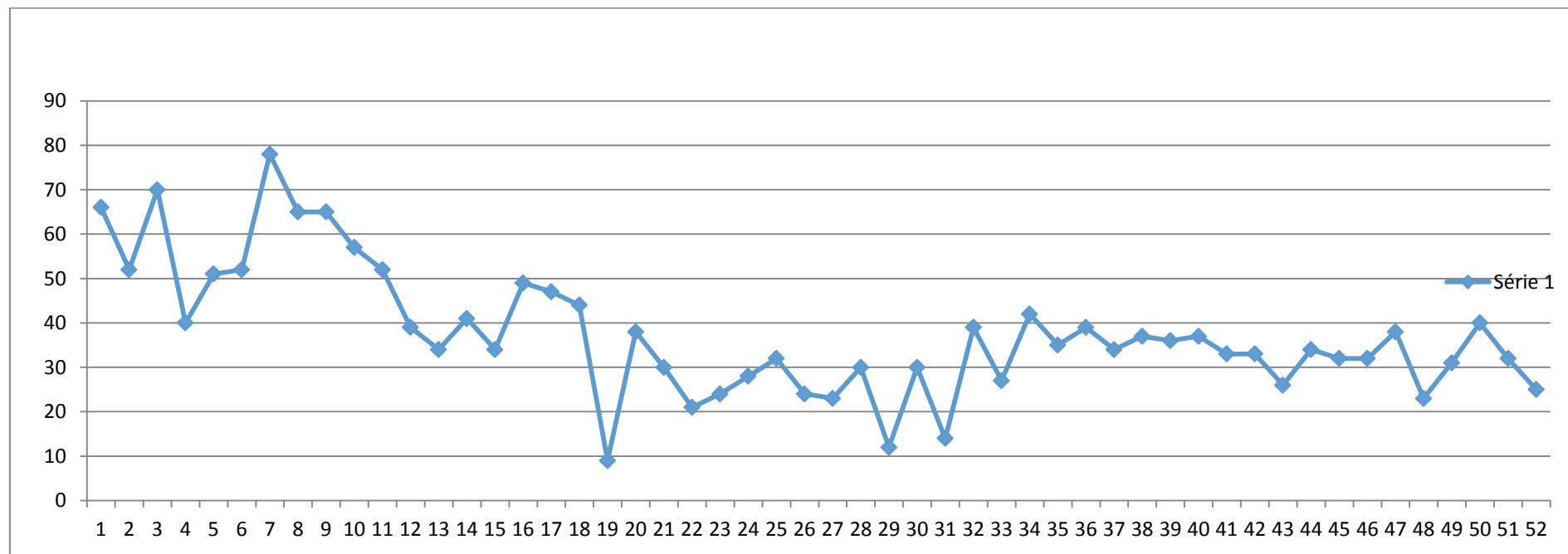

FONTE: DATASUS

Figura 3- Diagrama de controle de Monitorização de Doenças Diarreicas Agudas , município São José da Laje –Alagoas Brasil – 2018



ESTADO DE ALAGOAS
PREFEITURA MUNICIPAL DE SÃO JOSÉ DA LAJE
SECRETARIA MUNICIPAL DE SAÚDE

5. 6 Controle da Doença De Chagas / Esquistossomose

O município é endêmico para doença de chagas, mantendo-se sem notificação de casos novos. A equipe de saúde junto a comunidade vem desenvolvendo atividades de educação em saúde com as equipes das Unidades Básicas de Saúde e Endemias, o que tem contribuído para o controle do agravo .

Quanto a esquistossomose nosso município é endêmico e continua um alto índice de infestação ,como medida preventiva continuamos com Palestras Educativas , exames e medicação realizadas pela equipe de Saude da Familia monitorado pela Endemias no sentido de manter o agravo sob controle.

Quadro 16 –Casos de Esquistossomoses no município de São José da Laje ,Alagoas – Brasil - 2018

METAS PACTUADA	2015	2016	2017	2018
População trabalhada	4.899	4.899	4.899	4899
Pessoas examinadas	3.737	3.504	4.575	3.662
Pessoas a Tratar	463	493	789	504
Pessoas tratadas	311	354	616	379

Fonte:ENDEMIAS / DATASUS –Dados ate setembro,sujeitos a revisão



ESTADO DE ALAGOAS
PREFEITURA MUNICIPAL DE SÃO JOSÉ DA LAJE
SECRETARIA MUNICIPAL DE SAÚDE

Quadro 17– Número de casos notificados por agravo município São José da Laje – Alagoas – Brasil – 2010 a 2018.

AGRAVOS NOTIFICADOS	2010	2011	2012	2013	2014	2015	2016	2017	2018
ACIDENTE POR ANIMAIS PEÇONHENTOS	68	88	27	102	95	51	66	117	105
ATENDIMENTO ANTI RÁBICO	28	37	40	60	51	17	44	69	88
ACIDENTE DE TRABALHO GRAVE	0	0	0	02	0	0	0	0	0
COQUELUCHE	0	0	0	03	0	0	0	0	0
CODILOMA ACUMINADO (Verrugas anogenitais)	0	10	12	08	06	04	03	01	0
FEBRE DE CHIKUNGUNYA	0	0	0	0	0	0	05	0	06
DOENÇA AGUDA PELO VÍRUS ZIKA	0	0	0	0	0	0	21	02	07
HEPATITE VIRAIS	05	02	04	02	01	02	0		02
HERPES GENITAL	0	0	0	0	01	0	01	01	
LEPTOSPIROSE	01	01	0	01	0	0	0	0	0
DENGUE	12	33	9	22	0	0	0	0	8
SÍFILIS NÃO ESPECIFICADO	6	7	04	03	6	3	01	0	12
SIFILIS EM ADULTO (excluída a forma primaria)	0	0	0	0	0	0	02	01	
SÍFILIS EM GESTANTE	0	0	0	0	3	1	03	01	04
SINDROME DO CORRIMENTO CERVICAL EM MULHERES	13	30	30	30	11	10	18	25	23
SINDROME DO CORRIMENTO URETRAL EM HOMEM	06	0	05	05	09	03	05	08	06
VARICELA	59	0	01	01	05	0	17	17	0
VIOLÊNCIA INTERPESSOAL/AUTOPROVOCADA	0	0	14	54	60	58	54	54	29
DISFONIA	0	0	0	0	0	0	0	4	
TOTAL	297	208	146	293	188	149	240	301	290

Fonte : SINANNETE/DATASUS



ESTADO DE ALAGOAS
PREFEITURA MUNICIPAL DE SÃO JOSÉ DA LAJE
SECRETARIA MUNICIPAL DE SAÚDE

Os dados apresentados no quadro 17, evidenciam que os acidentes com animais perçonhentos, tratamento anti rabico, síndrome do corrimento cervical em mulheres , violencia interpessoal/autoprovocada e a sífilis, são as principais causas de morbidade no município. Portanto uegente a necessidade de se continuar investindo em ações de promoções a saúde e capacitações de profissionais atuar diretamente no controle e diminuição desses agravos.

Quadro 18– Casos notificados e acompanhados de Tuberculose no Município de São José da Laje – Alagoas Brasil – 2010 a 2018

Ano	Casos	Cura	Andamento	Abandono	Óbito
2010	07	03	02	03	00
2011	08	03	03	02	00
2012	06	02	03	01	00
2013	09	02	03	01	00
2014	07	00	00	00	00
2015	06	01	02	02	01
2016	05	01	06	01	00
2017	06	01	06	00	00
2018	07	07	01	00	00

Fonte: SINANET / DIVEP / SMS



ESTADO DE ALAGOAS
PREFEITURA MUNICIPAL DE SÃO JOSÉ DA LAJE
SECRETARIA MUNICIPAL DE SAÚDE

A Tuberculose ainda hoje, é uma importante causa de morbidade do Brasil e o município vem efetivando regularmente as ações de busca ativa de sintomáticos respiratórios, mesmo assim houve acréscimo de casos durante o ano de 2011 a 2018. Resalta-se que a vigilância e monitoramento dos casos pela equipe de saúde desde a busca ativa do sintomático respiratório e dos casos confirmados é permanente.

QUADRO 19-Casos notificados e acompanhados de Hanseníase no município de São José da Laje –Alagoas –Brasil – 2010 a 2018

Ano	Casos	Cura	Abandono	Em Tratamento
2010	03	-	-	03
2011	01	01	00	00
2012	03	02	00	01
2013	00	00	00	01
2014	01	00	00	01
2015	02	01	00	01
2016	01	00	00	02
2017	03	05	00	03
2018	00	03	00	00

Fonte: SINAN

Analisando a série histórica, observa-se que o município continua efetivando busca regularmente de casos novos de Hanseníase, uma vez que se encontra silencioso no último ano analisado .



ESTADO DE ALAGOAS
PREFEITURA MUNICIPAL DE SÃO JOSÉ DA LAJE
SECRETARIA MUNICIPAL DE SAÚDE

6 PROGRAMA NACIONAL DE IMUNIZAÇÃO

Quadro - 20 Números de doses de imunobiológicos ministrados em campanhas no município de São José da Laje –Alagoas-Brasil- 2016 e 2018

IMUNOBIOLÓGICO	DOSES MINISTRADAS / METAS / 2015	2016	2018
CAMPANHA ANTI RÁBICA	98,18	00	103,23
CAMPANHA DE MULTIVACINAÇÃO	00	51,16 %	00
CAMPANHA DE INFLUENZA/ IDOSO	92,64	86,80%	100,00%
CAMPANHA DE POLIOMIELITE /SARAMPO	98,54	00	103,52 %

Fonte: SMS/ PNI

A Campanha de Vacinação, contra Influenza destinada para usuários com 60 anos a mais, gestantes, trabalhadores de saúde, puérperas e crianças menor de 02 anos, foram vacinadas 100%, da meta preconizada, na campanha contra sarampo e poliomielite a meta vacinando 103,52 % e a vacina antirrábica canina e felina 103,23 %. Assim garantido no município coberturas vacinal dentro das metas preconizada para a quebra da cadeia de transmissão dessas doenças.



ESTADO DE ALAGOAS
PREFEITURA MUNICIPAL DE SÃO JOSÉ DA LAJE
SECRETARIA MUNICIPAL DE SAÚDE

Quadro- 21 Número de dose de Imunobiológico em rotina ministrada no município de São José da Laje –Alagoas – Brasil 2018

POPULAÇÃO	BCG	MENINGO	PENTA	PNEUMO	PÓLIO	ROTAVÍRUS	TRIPLICE VIRAL
339	116,2	102,65	106,78	102,36	100,88	98,23	97,94

Fonte: PNI-2018

Os dados de cobertura vacinal de rotina apresentado no quadro 21, evidenciam que durante o período as metas pactuadas de vacinação foram atingidas e ao mesmo que garante o controle das doenças imunopreviníveis no município e a melhoria de qualidade de vida da população infantil.



ESTADO DE ALAGOAS
PREFEITURA MUNICIPAL DE SÃO JOSÉ DA LAJE
SECRETARIA MUNICIPAL DE SAÚDE

7. DADOS DA PRODUÇÃO DE SERVIÇOS NO SUS

7.1 ATENÇÃO PRIMÁRIA DE SAÚDE

Avaliação da Produção por PSF - Meses Janeiro e Dezembro de 2018 – E-SUS-AB

PSF – CENTRO I

ATENDIMENTO MÉDICO

MÊS	PARAMÊTRO	REALIZADO	PORCENTAGEM %
Janeiro	400	201	50%
Fevereiro	400	208	52%
Março	400	482	120,5%
Abril	400	505	126,25%
Maiο	400	334	83,5%
Junho	400	305	76,25%
Julho	400	351	87,75%
Agosto	400	364	91%
Setembro	400	416	104%
Outubro	400	491	122,75%
Novembro	400	488	122%
Dezembro	400	301	75,25%
TOTAL	4.800	4.446	92,62%



ESTADO DE ALAGOAS
PREFEITURA MUNICIPAL DE SÃO JOSÉ DA LAJE
SECRETARIA MUNICIPAL DE SAÚDE

VISITA MÉDICA

MÊS	PARAMÊTRO	REALIZADO	PORCENTAGEM %
Janeiro	32	04	12,5%
Fevereiro	32	21	65,62%
Março	32	34	106,25%
Abril	32	29	90,62%
Maiο	32	20	62,5%
Junho	32	28	87,5%
Julho	32	49	153,12%
Agosto	32	68	212,5%
Setembro	32	42	131,25%
Outubro	32	45	140,62%
Novembro	32	102	318,75%
Dezembro	32	31	96,87%
TOTAL	384	473	123,17%

ATIVIDADE COLETIVA DO MÉDICO

MÊS	PARAMÊTRO	REALIZADO	PORCENTAGEM %
Janeiro	32	00	00%
Fevereiro	32	21	65,62%
Março	32	33	103,12%
Abril	32	17	53,12%
Maiο	32	20	62,5%
Junho	32	27	84,37%
Julho	32	27	84,37%
Agosto	32	00	00%
Setembro	32	14	43,75%
Outubro	32	09	28,12%
Novembro	32	10	31,25%
Dezembro	32	03	9,37%
TOTAL	384	181	47,13%



ESTADO DE ALAGOAS
PREFEITURA MUNICIPAL DE SÃO JOSÉ DA LAJE
SECRETARIA MUNICIPAL DE SAÚDE

ATENDIMENTO ENFERMEIRA

MÊS	PARÂMETRO	REALIZADO	PORCENTAGEM %
Janeiro	220	61	27,72%
Fevereiro	220	149	67,72%
Março	220	196	89,09%
Abril	220	234	106,36%
Maio	220	234	106,36%
Junho	220	215	97,72%
Julho	220	231	105%
Agosto	220	196	89,09%
Setembro	220	285	129,54%
Outubro	220	244	110,90%
Novembro	220	224	101,81%
Dezembro	220	152	69,09%
TOTAL	2.640	2.421	91,70%

VISITA ENFERMEIRA

MÊS	PARÂMETRO	REALIZADO	PORCENTAGEM %
Janeiro	32	03	9,37%
Fevereiro	32	36	112,5%
Março	32	43	134,37%
Abril	32	29	90,62%
Maio	32	16	50%
Junho	32	28	87,5%
Julho	32	23	71,87%
Agosto	32	56	175%
Setembro	32	39	121,87%
Outubro	32	86	268,75%
Novembro	32	63	196,87%
Dezembro	32	44	137,5%
TOTAL	384	466	121,35%



ESTADO DE ALAGOAS
PREFEITURA MUNICIPAL DE SÃO JOSÉ DA LAJE
SECRETARIA MUNICIPAL DE SAÚDE

ATIVIDADE COLETIVA EM SAÚDE DA ENFERMEIRA

MÊS	PARAMÊTRO	REALIZADO	PORCENTAGEM %
Janeiro	32	00	00%
Fevereiro	32	22	68,75%
Março	32	29	90,62%
Abril	32	15	46,87%
Maio	32	22	68,75%
Junho	32	25	78,12%
Julho	32	27	84,37%
Agosto	32	44	137,5%
Setembro	32	18	56,25%
Outubro	32	24	75%
Novembro	32	32	100%
Dezembro	32	19	59,37%
TOTAL	384	277	72,13%

ATENDIMENTO DENTISTA

MÊS	PARAMÊTRO	REALIZADO	PORCENTAGEM %
Janeiro	240	110	45,83%
Fevereiro	240	183	76,25%
Março	240	281	117,08%
Abril	240	261	108,75%
Maio	240	215	89,58%
Junho	240	242	100,83%
Julho	240	251	104,58%
Agosto	240	228	95%
Setembro	240	214	89,16%
Outubro	240	263	109,58%
Novembro	240	245	102,08%
Dezembro	240	198	82,5%
TOTAL	2.280	2.691	118,02%



ESTADO DE ALAGOAS
PREFEITURA MUNICIPAL DE SÃO JOSÉ DA LAJE
SECRETARIA MUNICIPAL DE SAÚDE

PROCEDIMENTO DENTISTA

MÊS	PARAMÊTRO	REALIZADO	PORCENTAGEM %
Janeiro	340	569	167,35%
Fevereiro	340	872	256,47%
Março	340	1.359	399,70%
Abril	340	1.255	369,11%
Maiο	340	954	280,58%
Junho	340	1.178	346,47%
Julho	340	1.222	359,41%
Agosto	340	1.072	315,29%
Setembro	340	704	207,05%
Outubro	340	1.208	355,29%
Novembro	340	1.071	315%
Dezembro	340	833	245%
TOTAL	4.080	12.297	301,39%

VISITA DENTISTA

MÊS	PARAMÊTRO	REALIZADO	PORCENTAGEM %
Janeiro	16	19	118,75%
Fevereiro	16	19	118,75%
Março	16	25	156,25%
Abril	16	23	143,75%
Maiο	16	18	112,5%
Junho	16	16	100%
Julho	16	18	112,5%
Agosto	16	22	137,5%
Setembro	16	68	425%
Outubro	16	16	100%
Novembro	16	22	137,51%
Dezembro	16	17	106,25%
TOTAL	192	283	147,39%



ESTADO DE ALAGOAS
PREFEITURA MUNICIPAL DE SÃO JOSÉ DA LAJE
SECRETARIA MUNICIPAL DE SAÚDE

ATIVIDADE COLETIVA DO DENTISTA

MÊS	PARAMÊTRO	REALIZADO	PORCENTAGEM %
Janeiro	08	05	62,5%
Fevereiro	08	08	100%
Março	08	14	175%
Abril	08	08	100%
Maiο	08	09	112,5%
Junho	08	08	100%
Julho	08	09	112,5%
Agosto	08	08	100%
Setembro	08	17	212,5%
Outubro	08	08	100%
Novembro	08	08	100%
Dezembro	08	08	100%
TOTAL	96	110	114,58%

PROCEDIMENTO DO AUXILIAR DE ENFERMAGEM

MÊS	PARAMÊTRO	REALIZADO	PORCENTAGEM %
Janeiro	400	163	40,75%
Fevereiro	400	820	205%
Março	400	596	149%
Abril	400	673	168,25%
Maiο	400	556	139%
Junho	400	439	109,75%
Julho	400	360	90%
Agosto	400	376	94%
Setembro	400	956	239%
Outubro	400	787	196,75%
Novembro	400	695	173,75%
Dezembro	400	768	192%
TOTAL	4.800	7189	149,77%



ESTADO DE ALAGOAS
PREFEITURA MUNICIPAL DE SÃO JOSÉ DA LAJE
SECRETARIA MUNICIPAL DE SAÚDE

VISITA AUXILIAR DE ENFERMAGEM

MÊS	PARÂMETRO	REALIZADO	PORCENTAGEM %
Janeiro	16	13	81,25%
Fevereiro	16	34	212,5%
Março	16	34	212,5%
Abril	16	24	150%
Maio	16	27	168,75%
Junho	16	23	143,75%
Julho	16	22	137,5%
Agosto	16	50	312,5%
Setembro	16	56	350%
Outubro	16	32	200%
Novembro	16	88	550%
Dezembro	16	10	62,5%
TOTAL	192	413	215,10%

ATIVIDADE COLETIVA DA AUXILIAR DE ENFERMAGEM

MÊS	PARÂMETRO	REALIZADO	PORCENTAGEM %
Janeiro	08	01	12,5%
Fevereiro	08	23	287,5%
Março	08	19	237,5%
Abril	08	15	187,5%
Maio	08	00	00%
Junho	08	20	250%
Julho	08	00	00%
Agosto	08	00	00%
Setembro	08	02	25%
Outubro	08	00	00%
Novembro	08	00	00%
Dezembro	08	00	00%
TOTAL	96	80	83,33%



ESTADO DE ALAGOAS
PREFEITURA MUNICIPAL DE SÃO JOSÉ DA LAJE
SECRETARIA MUNICIPAL DE SAÚDE

RELATÓRIO DE PROCEDIMENTO - CITOLOGIA

MÊS	PARAMÊTRO	REALIZADO	PORCENTAGEM %
Janeiro	40	00	00%
Fevereiro	40	00	00%
Março	40	00	00%
Abril	40	00	00%
Maio	40	27	67,5%
Junho	40	23	57,5%
Julho	40	22	55%
Agosto	40	00	00%
Setembro	40	00	00%
Outubro	40	00	00%
Novembro	40	00	00%
Dezembro	40	02	05%
TOTAL	480	74	15,41%

VISITA REALIZADA PELO A. C. S.

MÊS	PARAMÊTRO	REALIZADO	PORCENTAGEM %
Janeiro	3.589	2.453	68,34%
Fevereiro	3.605	2.465	68,37%
Março	3.855	3.537	91,75%
Abril	3.703	3.842	103,75%
Maio	3.735	3.611	96,68%
Junho	3.767	2.925	77,64%
Julho	3.801	2.930	77,08%
Agosto	3.920	3.190	81,37%
Setembro	3.960	2.788	70,40%
Outubro	4.023	2.632	65,42%
Novembro	4.094	2.982	72,83%
Dezembro	4.134	2.566	62,07%
TOTAL	46.186	35.922	77,77%

OBS: E-sus conta por pessoa sendo contemplada todas as famílias da área.



ESTADO DE ALAGOAS
PREFEITURA MUNICIPAL DE SÃO JOSÉ DA LAJE
SECRETARIA MUNICIPAL DE SAÚDE

ATIVIDADE COLETIVA DOS AGENTES COMUNITÁRIO DE SAÚDE

MÊS	PARAMÊTRO	REALIZADO	PORCENTAGEM %
Janeiro	28	18	64,28%
Fevereiro	28	39	138,28%
Março	28	31	110,71%
Abril	28	16	57,14%
Maio	28	00	00%
Junho	28	66	235,71%
Julho	28	56	200%
Agosto	28	07	25%
Setembro	28	00	00%
Outubro	28	00	00%
Novembro	28	00	00%
Dezembro	28	00	00%
TOTAL	336	233	69,34%

CUBATÃO II

ATENDIMENTO MEDICO

MÊS	PARAMÊTRO	REALIZADO	PORCENTAGEM %
Janeiro	400	406	101,5%
Fevereiro	400	401	100,25%
Março	400	401	100,25%
Abril	400	307	76,75%
Maio	400	248	62%
Junho	400	403	100,75%
Julho	400	269	67,25%
Agosto	400	169	42,25%
Setembro	400	127	31,75%
Outubro	400	122	30,5%
Novembro	400	65	16,25%
Dezembro	400	228	57%
TOTAL	4.800	3146	65,54%



ESTADO DE ALAGOAS
PREFEITURA MUNICIPAL DE SÃO JOSÉ DA LAJE
SECRETARIA MUNICIPAL DE SAÚDE

VISITA MÉDICA

MÊS	PARAMÊTRO	REALIZADO	PORCENTAGEM %
Janeiro	32	52	162,5%
Fevereiro	32	48	150%
Março	32	42	131,25%
Abril	32	53	165,62%
Maio	32	26	81,25%
Junho	32	35	109,37%
Julho	32	52	162,5%
Agosto	32	00	00%
Setembro	32	26	81,25%
Outubro	32	03	9,37%
Novembro	32	00	00%
Dezembro	32	26	81,25%
TOTAL	384	363	94,53%

ATIVIDADE COLETIVA DO MÉDICO

MÊS	PARAMÊTRO	REALIZADO	PORCENTAGEM %
Janeiro	32	32	100%
Fevereiro	32	00	00%
Março	32	00	00%
Abril	32	01	3,12%
Maio	32	06	18,75%
Junho	32	13	40,62%
Julho	32	28	87,5%
Agosto	32	00	00%
Setembro	32	00	00%
Outubro	32	00	00%
Novembro	32	01	3,12%
Dezembro	32	05	15,62%
TOTAL	384	86	22,39%



ESTADO DE ALAGOAS
PREFEITURA MUNICIPAL DE SÃO JOSÉ DA LAJE
SECRETARIA MUNICIPAL DE SAÚDE

ATENDIMENTO ENFERMEIRA

MÊS	PARAMÊTRO	REALIZADO	PORCENTAGEM %
Janeiro	220	221	100,45%
Fevereiro	220	139	63,18%
Março	220	222	100,90%
Abril	220	221	100,45%
Maio	220	135	61,36%
Junho	220	226	102,72%
Julho	220	220	100%
Agosto	220	149	67,72%
Setembro	220	220	100%
Outubro	220	223	101,36%
Novembro	220	265	120,45%
Dezembro	220	104	47,27%
TOTAL	2.640	2.345	88,82%

VISITA ENFERMEIRA

MÊS	PARAMÊTRO	REALIZADO	PORCENTAGEM %
Janeiro	32	41	128,12%
Fevereiro	32	19	59,37%
Março	32	32	100%
Abril	32	74	231,25%
Maio	32	34	106,25%
Junho	32	41	128,12%
Julho	32	35	109,37%
Agosto	32	23	71,87%
Setembro	32	35	109,37%
Outubro	32	33	103,12%
Novembro	32	22	68,75%
Dezembro	32	01	3,12%
TOTAL	384	390	101,56%



ESTADO DE ALAGOAS
PREFEITURA MUNICIPAL DE SÃO JOSÉ DA LAJE
SECRETARIA MUNICIPAL DE SAÚDE

ATIVIDADE COLETIVA DA ENFERMEIRA

MÊS	PARAMÊTRO	REALIZADO	PORCENTAGEM %
Janeiro	32	33	103,12%
Fevereiro	32	20	62,5%
Março	32	32	100%
Abril	32	34	106,25%
Maiο	32	17	53,12%
Junho	32	31	96,87%
Julho	32	34	106,25%
Agosto	32	26	81,25%
Setembro	32	40	125%
Outubro	32	36	112,5%
Novembro	32	36	112,5%
Dezembro	32	12	37,5%
TOTAL	384	351	91,40%

ATENDIMENTO DENTISTA

MÊS	PARAMÊTRO	REALIZADO	PORCENTAGEM %
Janeiro	240	242	100,83%
Fevereiro	240	145	60,41%
Abril	240	156	65%
Março	240	170	70,83%
Maiο	240	49	20,41%
Junho	240	159	66,25%
Julho	240	206	85,83%
Agosto	240	81	33,75%
Setembro	240	173	72,08%
Outubro	240	233	97,08%
Novembro	240	80	33,33%
Dezembro	240	119	49,58%
TOTAL	2.280	1813	79,51%



ESTADO DE ALAGOAS
PREFEITURA MUNICIPAL DE SÃO JOSÉ DA LAJE
SECRETARIA MUNICIPAL DE SAÚDE

PROCEDIMENTO DENTISTA

MÊS	PARAMÊTRO	REALIZADO	PORCENTAGEM %
Janeiro	340	530	155,88%
Fevereiro	340	817	240,29%
Março	340	1.049	308,52%
Abril	340	672	197,64%
Maio	340	306	90%
Junho	340	750	220,58%
Julho	340	1.074	315,88%
Agosto	340	324	95,29%
Setembro	340	535	157,35%
Outubro	340	663	195%
Novembro	340	227	66,76%
Dezembro	340	471	138,52%
TOTAL	4.080	7418	181,81%

VISITA DENTISTA

MÊS	PARAMÊTRO	REALIZADO	PORCENTAGEM %
Janeiro	16	26	162,5%
Fevereiro	16	00	00%
Março	16	00	00%
Abril	16	15	93,75%
Maio	16	00	00%
Junho	16	19	118,75%
Julho	16	13	81,25%
Agosto	16	16	100%
Setembro	16	40	250%
Outubro	16	83	518,75%
Novembro	16	01	6,25%
Dezembro	16	19	118,75%
TOTAL	192	232	120,83%



ESTADO DE ALAGOAS
PREFEITURA MUNICIPAL DE SÃO JOSÉ DA LAJE
SECRETARIA MUNICIPAL DE SAÚDE

ATIVIDADE COLETIVA DA DENTISTA

MÊS	PARAMÊTRO	REALIZADO	PORCENTAGEM %
Janeiro	08	08	100%
Fevereiro	08	00	00%
Março	08	00	00%
Abril	08	10	125%
Maio	08	03	37,5%
Junho	08	14	175%
Julho	08	17	212,5%
Agosto	08	15	187,5%
Setembro	08	01	12,5%
Outubro	08	19	237,5%
Novembro	08	01	12,5%
Dezembro	08	06	75%
TOTAL	96	94	97,91%

PROCEDIMENTO DO AUXILIAR DE ENFERMAGEM

MÊS	PARAMÊTRO	REALIZADO	PORCENTAGEM %
Janeiro	400	933	233,25%
Fevereiro	400	32	8%
Março	400	1.229	307,25%
Abril	400	1.651	412,75%
Maio	400	166	41,5%
Junho	400	313	78,25%
Julho	400	1.166	291,5%
Agosto	400	610	152,5%
Setembro	400	1.179	294,75%
Outubro	400	1.374	343,5%
Novembro	400	421	105,25%
Dezembro	400	1.808	452%
TOTAL	4.800	10.882	226,70%



ESTADO DE ALAGOAS
PREFEITURA MUNICIPAL DE SÃO JOSÉ DA LAJE
SECRETARIA MUNICIPAL DE SAÚDE

VISITA AUXILIAR DE ENFERMAGEM

MÊS	PARAMÊTRO	REALIZADO	PORCENTAGEM %
Janeiro	16	136	850%
Fevereiro	16	00	00%
Março	16	22	137,5%
Abril	16	186	1.162,5%
Maiο	16	46	287,5%
Junho	16	79	493,75%
Julho	16	26	162,5%
Agosto	16	120	750%
Setembro	16	90	562,5%
Outubro	16	38	237,5%
Novembro	16	42	262,5%
Dezembro	16	27	168,75%
TOTAL	192	812	422,91%

ATIVIDADE COLETIVA DA AUXILIAR DE ENFERMAGEM

MÊS	PARAMÊTRO	REALIZADO	PORCENTAGEM %
Janeiro	08	10	125%
Fevereiro	08	00	00%
Março	08	11	137,5%
Abril	08	00	00%
Maiο	08	10	125%
Junho	08	00	00%
Julho	08	04	50%
Agosto	08	12	150%
Setembro	08	09	112,5%
Outubro	08	07	87,5%
Novembro	08	06	75%
Dezembro	08	09	112,5%
TOTAL	96	78	81,25%



ESTADO DE ALAGOAS
PREFEITURA MUNICIPAL DE SÃO JOSÉ DA LAJE
SECRETARIA MUNICIPAL DE SAÚDE

RELATÓRIO DE PROCEDIMENTO - CITOLOGIA

MÊS	PARAMÊTRO	REALIZADO	PORCENTAGEM %
Janeiro	40	00	00%
Fevereiro	40	00	00%
Março	40	00	00%
Abril	40	00	00%
Maio	40	00	00%
Junho	40	00	00%
Julho	40	00	00%
Agosto	40	00	00%
Setembro	40	00	00%
Outubro	40	00	00%
Novembro	40	00	00%
Dezembro	40	00	00%
TOTAL	480	00	00%

VISITA REALIZADA PELO A. C. S.

MÊS	PARAMÊTRO	REALIZADO	PORCENTAGEM %
Janeiro	2.850	1.913	67,12%
Fevereiro	2.883	2.418	83,87%
Março	2.913	3.050	104,70%
Abril	2.950	2.955	100,17%
Maio	2.996	3.160	105,47%
Junho	3.041	2.929	96,32%
Julho	3.083	3.251	105,45%
Agosto	3.137	2.316	73,83%
Setembro	3.185	2.510	78,81%
Outubro	3.237	3.119	96,35%
Novembro	3.257	2.690	82,59%
Dezembro	3.273	2.771	84,66%
TOTAL	36.805	33.082	89,88%

OBS: E-sus conta por pessoa sendo contemplada todas as famílias da área.



ESTADO DE ALAGOAS
PREFEITURA MUNICIPAL DE SÃO JOSÉ DA LAJE
SECRETARIA MUNICIPAL DE SAÚDE

ATIVIDADE COLETIVA DOS AGENTES COMUNITÁRIO DE SAÚDE

MÊS	PARAMÊTRO	REALIZADO	PORCENTAGEM %
Janeiro	28	18	64,29%
Fevereiro	28	29	103,57%
Março	28	20	71,43%
Abril	28	69	246,43%
Maio	28	39	139,29%
Junho	28	00	00%
Julho	28	46	164,29%
Agosto	28	36	128,57%
Setembro	28	31	110,71%
Outubro	28	50	178,57%
Novembro	28	60	214,29%
Dezembro	28	28	100%
TOTAL	336	426	126,79



ESTADO DE ALAGOAS
PREFEITURA MUNICIPAL DE SÃO JOSÉ DA LAJE
SECRETARIA MUNICIPAL DE SAÚDE

USF JURUTI

ATENDIMENTO MÉDICO

MÊS	PARAMÊTRO	REALIZADO	PORCENTAGEM %
Janeiro	400	406	101,50%
Fevereiro	400	404	101,00%
Março	400	438	109,50%
Abril	400	414	103,50%
Maio	400	402	100,50%
Junho	400	416	104,00%
Julho	400	406	101,50%
Agosto	400	416	104,00%
Setembro	400	405	101,25%
Outubro	400	444	111,00%
Novembro	400	326	81,50%
Dezembro	400	224	56,00%
TOTAL	4.800	4.701	97,94%

VISITA MÉDICA

MÊS	PARAMÊTRO	REALIZADO	PORCENTAGEM %
Janeiro	32	82	256,25%
Fevereiro	32	121	378,13%
Março	32	107	334,38%
Abril	32	148	462,50%
Maio	32	145	453,13%
Junho	32	151	471,88%
Julho	32	98	306,25%
Agosto	32	65	203,13%
Setembro	32	131	409,38%
Outubro	32	70	218,75%
Novembro	32	58	181,25%
Dezembro	32	45	140,63%
TOTAL	384	1.221	317,97%



ESTADO DE ALAGOAS
PREFEITURA MUNICIPAL DE SÃO JOSÉ DA LAJE
SECRETARIA MUNICIPAL DE SAÚDE

ATIVIDADE COLETIVA DO MÉDICO

MÊS	PARAMÊTRO	REALIZADO	PORCENTAGEM %
Janeiro	32	36	112,50%
Fevereiro	32	33	103,13%
Março	32	35	109,38%
Abril	32	35	109,38%
Maio	32	35	109,38%
Junho	32	35	109,38%
Julho	32	33	103,13%
Agosto	32	32	100,00%
Setembro	32	32	100,00%
Outubro	32	35	109,38%
Novembro	32	32	100,00%
Dezembro	32	00	00%
TOTAL	384	373	97,14%

ATENDIMENTO ENFERMEIRA

MÊS	PARAMÊTRO	REALIZADO	PORCENTAGEM %
Janeiro	220	231	105,00%
Fevereiro	220	224	101,82%
Março	220	131	59,55%
Abril	220	157	71,36%
Maio	220	75	34,09%
Junho	220	136	61,82%
Julho	220	123	55,91%
Agosto	220	126	57,27%
Setembro	220	141	64,09%
Outubro	220	192	87,27%
Novembro	220	168	76,36%
Dezembro	220	72	32,73%
TOTAL	2.640	1.776	67,27%



ESTADO DE ALAGOAS
PREFEITURA MUNICIPAL DE SÃO JOSÉ DA LAJE
SECRETARIA MUNICIPAL DE SAÚDE

VISITA ENFERMEIRA

MÊS	PARAMÊTRO	REALIZADO	PORCENTAGEM %
Janeiro	32	78	243,75%
Fevereiro	32	60	187,50%
Março	32	08	25,00%
Abril	32	31	96,88%
Maiο	32	08	25,00%
Junho	32	31	96,88%
Julho	32	11	34,38%
Agosto	32	25	78,13%
Setembro	32	22	68,75%
Outubro	32	52	162,50%
Novembro	32	09	28,13%
Dezembro	32	03	9,38%
TOTAL	384	338	88,02%

ATIVIDADE COLETIVA DA ENFERMEIRA

MÊS	PARAMÊTRO	REALIZADO	PORCENTAGEM %
Janeiro	32	34	106,25%
Fevereiro	32	36	112,50%
Março	32	17	53,13%
Abril	32	15	46,88%
Maiο	32	23	71,88%
Junho	32	27	84,38%
Julho	32	38	118,75%
Agosto	32	11	34,38%
Setembro	32	05	15,63%
Outubro	32	00	00%
Novembro	32	16	50,00%
Dezembro	32	00	00%
TOTAL	384	222	57,81%



ESTADO DE ALAGOAS
PREFEITURA MUNICIPAL DE SÃO JOSÉ DA LAJE
SECRETARIA MUNICIPAL DE SAÚDE

ATENDIMENTO DENTISTA

MÊS	PARAMÊTRO	REALIZADO	PORCENTAGEM %
Abril	240	245	102,08%
Agosto	240	243	101,25%
Dezembro	240	156	65,00%
Fevereiro	240	245	102,08%
Janeiro	240	244	101,67%
Julho	240	240	100,00%
Junho	240	242	100,83%
Maiο	240	262	109,17%
Março	240	207	86,25%
Novembro	240	257	107,08%
Outubro	240	272	113,33%
Setembro	240	249	103,75%
TOTAL	2.280	2.862	99,38%

PROCEDIMENTO DENTISTA

MÊS	PARAMÊTRO	REALIZADO	PORCENTAGEM %
Janeiro	340	424	124,71%
Fevereiro	340	596	175,29%
Março	340	514	151,18%
Abril	340	463	136,18%
Maiο	340	571	167,94%
Junho	340	638	187,65%
Julho	340	464	136,47%
Agosto	340	519	152,65%
Setembro	340	871	256,18%
Outubro	340	807	237,35%
Novembro	340	883	259,71%
Dezembro	340	634	186,47%
TOTAL	4.080	7.384	180,98%



ESTADO DE ALAGOAS
PREFEITURA MUNICIPAL DE SÃO JOSÉ DA LAJE
SECRETARIA MUNICIPAL DE SAÚDE

VISITA DENTISTA

MÊS	PARAMÊTRO	REALIZADO	PORCENTAGEM %
Janeiro	16	33	206,25%
Fevereiro	16	99	618,75%
Março	16	37	231,25%
Abril	16	96	600,00%
Maio	16	18	112,50%
Junho	16	29	181,25%
Julho	16	18	112,50%
Agosto	16	25	156,25%
Setembro	16	22	137,50%
Outubro	16	18	112,50%
Novembro	16	29	181,25%
Dezembro	16	19	118,75%
TOTAL	192	443	230,73%

ATIVIDADE COLETIVA DA DENTISTA

MÊS	PARAMÊTRO	REALIZADO	PORCENTAGEM %
Janeiro	08	22	275,00%
Fevereiro	08	14	175,00%
Março	08	23	287,50%
Abril	08	17	212,50%
Maio	08	18	225,00%
Junho	08	19	237,50%
Julho	08	12	150,00%
Agosto	08	11	137,50%
Setembro	08	23	287,50%
Outubro	08	16	200,00%
Novembro	08	13	162,50%
Dezembro	08	13	162,50%
TOTAL	96	201	209,38%



ESTADO DE ALAGOAS
PREFEITURA MUNICIPAL DE SÃO JOSÉ DA LAJE
SECRETARIA MUNICIPAL DE SAÚDE

PROCEDIMENTO DO AUXILIAR DE ENFERMAGEM

MÊS	PARAMÊTRO	REALIZADO	PORCENTAGEM %
Janeiro	400	1.263	315,75%
Fevereiro	400	1.395	348,75%
Março	400	832	208,00%
Abril	400	926	231,50%
Maio	400	769	192,25%
Junho	400	873	218,25%
Julho	400	908	227,00%
Agosto	400	880	220,00%
Setembro	400	1.730	432,50%
Outubro	400	2.021	505,25%
Novembro	400	1.660	415,00%
Dezembro	400	1.739	434,75%
TOTAL	4.800	14.996	312,42%

VISITA AUXILIAR DE ENFERMAGEM

MÊS	PARAMÊTRO	REALIZADO	PORCENTAGEM %
Janeiro	16	32	200,00%
Fevereiro	16	17	106,25%
Março	16	21	131,25%
Abril	16	34	212,50%
Maio	16	110	687,50%
Junho	16	62	387,50%
Julho	16	41	256,25%
Agosto	16	40	250,00%
Setembro	16	45	281,25%
Outubro	16	45	281,25%
Novembro	16	79	493,75%
Dezembro	16	69	431,25%
TOTAL	192	595	309,90%



ESTADO DE ALAGOAS
PREFEITURA MUNICIPAL DE SÃO JOSÉ DA LAJE
SECRETARIA MUNICIPAL DE SAÚDE

ATIVIDADE COLETIVA DA AUXILIAR DE ENFERMAGEM

MÊS	PARAMÊTRO	REALIZADO	PORCENTAGEM %
Janeiro	08	21	262,50%
Fevereiro	08	17	212,50%
Março	08	23	287,50%
Abril	08	18	225,00%
Maiο	08	33	412,50%
Junho	08	18	225,00%
Julho	08	20	250,00%
Agosto	08	20	250,00%
Setembro	08	20	250,00%
Outubro	08	24	300,00%
Novembro	08	15	187,50%
Dezembro	08	14	175,00%
TOTAL	96	243	253,13%

RELATÓRIO DE PROCEDIMENTO - CITOLOGIA

MÊS	PARAMÊTRO	REALIZADO	PORCENTAGEM %
Janeiro	40	00	00%
Fevereiro	40	00	00%
Março	40	23	57,50%
Abril	40	10	25,00%
Maiο	40	00	00%
Junho	40	00	00%
Julho	40	10	25,00%
Agosto	40	11	27,50%
Setembro	40	18	45,00%
Outubro	40	42	105,00%
Novembro	40	22	55,00%
Dezembro	40	05	12,50%
TOTAL	480	141	29,38%



ESTADO DE ALAGOAS
PREFEITURA MUNICIPAL DE SÃO JOSÉ DA LAJE
SECRETARIA MUNICIPAL DE SAÚDE

VISITA REALIZADA PELO A. C. S.

MÊS	PARAMÊTRO	REALIZADO	PORCENTAGEM %
Janeiro	2.992	1.592	53,21%
Fevereiro	3.020	1.690	55,96%
Março	3.044	2.241	73,62%
Abril	3.078	2.335	75,86%
Maiο	3.116	2.621	84,11%
Junho	3.151	2.404	76,29%
Julho	3.411	2.367	69,39%
Agosto	3.723	2.792	74,99%
Setembro	3.859	2.649	68,64%
Outubro	3.935	3.089	78,50%
Novembro	3.994	2.773	69,43%
Dezembro	4.023	2.346	58,31%
TOTAL	41.346	28.899	69,90%

OBS: E-sus conta por pessoa sendo contemplada todas as famílias da área.

ATIVIDADE COLETIVA DOS AGENTES COMUNITÁRIO DE SAÚDE

MÊS	PARAMÊTRO	REALIZADO	PORCENTAGEM %
Janeiro	28	19	67,86%
Fevereiro	28	12	42,86%
Março	28	30	107,14%
Abril	28	34	121,43%
Maiο	28	63	225,00%
Junho	28	15	53,57%
Julho	28	39	139,29%
Agosto	28	28	100,00%
Setembro	28	31	110,71%
Outubro	28	36	128,57%
Novembro	28	29	103,57%
Dezembro	28	39	139,29%
TOTAL	336	375	111,61%



ESTADO DE ALAGOAS
PREFEITURA MUNICIPAL DE SÃO JOSÉ DA LAJE
SECRETARIA MUNICIPAL DE SAÚDE

PSF – CARURU IV

ATENDIMENTO MÉDICO

MÊS	PARAMÊTRO	REALIZADO	PORCENTAGEM %
Janeiro	400	298	74,50%
Fevereiro	400	211	52,75%
Março	400	388	97,00%
Abril	400	260	65,00%
Maio	400	286	71,50%
Junho	400	262	65,50%
Julho	400	215	53,75%
Agosto	400	271	67,75%
Setembro	400	243	60,75%
Outubro	400	241	60,25%
Novembro	400	182	45,50%
Dezembro	400	87	21,75%
TOTAL	4.800	2.944	61,33%

VISITA MÉDICA

MÊS	PARAMÊTRO	REALIZADO	PORCENTAGEM %
Janeiro	32	87	271,88%
Fevereiro	32	26	81,25%
Março	32	45	140,63%
Abril	32	27	84,38%
Maio	32	18	56,25%
Junho	32	07	21,88%
Julho	32	08	25,00%
Agosto	32	36	112,50%
Setembro	32	18	56,25%
Outubro	32	23	71,88%
Novembro	32	06	18,75%
Dezembro	32	00	00%
TOTAL	384	301	78,39%



ESTADO DE ALAGOAS
PREFEITURA MUNICIPAL DE SÃO JOSÉ DA LAJE
SECRETARIA MUNICIPAL DE SAÚDE

ATIVIDADE COLETIVA DO MÉDICO

MÊS	PARAMÊTRO	REALIZADO	PORCENTAGEM %
Janeiro	32	00	00%
Fevereiro	32	00	00%
Março	32	25	00%
Abril	32	00	00%
Maiο	32	00	00%
Junho	32	00	00%
Julho	32	00	00%
Agosto	32	01	3,13%
Setembro	32	00	00%
Outubro	32	00	00%
Novembro	32	00	00%
Dezembro	32	00	00%
TOTAL	384	26	6,77%

ATENDIMENTO ENFERMEIRA

MÊS	PARAMÊTRO	REALIZADO	PORCENTAGEM %
Janeiro	220	158	71,82%
Fevereiro	220	109	49,55%
Março	220	367	166,82%
Abril	220	170	77,27%
Maiο	220	82	37,27%
Junho	220	178	80,91%
Julho	220	150	68,18%
Agosto	220	229	104,09%
Setembro	220	157	71,36%
Outubro	220	232	105,45%
Novembro	220	78	35,45%
Dezembro	220	129	58,64%
TOTAL	2.640	2.039	77,23%



ESTADO DE ALAGOAS
PREFEITURA MUNICIPAL DE SÃO JOSÉ DA LAJE
SECRETARIA MUNICIPAL DE SAÚDE

VISITA ENFERMEIRA

MÊS	PARAMÊTRO	REALIZADO	PORCENTAGEM %
Janeiro	32	25	78,13%
Fevereiro	32	31	96,88%
Março	32	58	181,25%
Abril	32	25	78,13%
Maiο	32	03	9,38%
Junho	32	12	37,50%
Julho	32	07	21,88%
Agosto	32	31	96,88%
Setembro	32	05	15,63%
Outubro	32	38	118,75%
Novembro	32	10	31,25%
Dezembro	32	19	59,38%
TOTAL	384	264	68,75%

ATIVIDADE COLETIVA DA ENFERMEIRA

MÊS	PARAMÊTRO	REALIZADO	PORCENTAGEM %
Janeiro	32	00	00%
Fevereiro	32	00	00%



ESTADO DE ALAGOAS
PREFEITURA MUNICIPAL DE SÃO JOSÉ DA LAJE
SECRETARIA MUNICIPAL DE SAÚDE

Março	32	33	103,13%
Abril	32	01	3,13%
Maio	32	03	9,38%
Junho	32	14	43,75%
Julho	32	13	40,63%
Agosto	32	13	40,63%
Setembro	32	09	28,13%
Outubro	32	13	40,63%
Novembro	32	06	18,75%
Dezembro	32	08	25,00%
TOTAL	384	113	29,43%

ATENDIMENTO DENTISTA

MÊS	PARAMÊTRO	REALIZADO	PORCENTAGEM %
Janeiro	240	11	4,58%
Fevereiro	240	31	12,92%
Março	240	445	185,42%
Abril	240	86	35,83%
Maio	240	228	95,00%
Junho	240	195	81,25%
Julho	240	259	107,92%
Agosto	240	247	102,92%
Setembro	240	236	98,33%
Outubro	240	245	102,08%
Novembro	240	267	111,25%



ESTADO DE ALAGOAS
PREFEITURA MUNICIPAL DE SÃO JOSÉ DA LAJE
SECRETARIA MUNICIPAL DE SAÚDE

Dezembro	240	177	73,75%
TOTAL	2.280	2.427	84,27%

PROCEDIMENTO DENTISTA

MÊS	PARAMÊTRO	REALIZADO	PORCENTAGEM %
Janeiro	340	16	4,71%
Fevereiro	340	61	17,94%
Março	340	553	162,65%
Abril	340	252	74,12%
Mai	340	626	184,12%
Junho	340	753	221,47%
Julho	340	1.054	310,00%
Agosto	340	997	293,24%
Setembro	340	1.070	314,71%
Outubro	340	907	266,76%
Novembro	340	1.238	364,12%
Dezembro	340	659	193,82%
TOTAL	4.080	8.186	200,64%

VISITA DENTISTA

MÊS	PARAMÊTRO	REALIZADO	PORCENTAGEM %
------------	------------------	------------------	----------------------



ESTADO DE ALAGOAS
PREFEITURA MUNICIPAL DE SÃO JOSÉ DA LAJE
SECRETARIA MUNICIPAL DE SAÚDE

Janeiro	16	03	18,75%
Fevereiro	16	00	00%
Março	16	61	381,25%
Abril	16	04	25,00%
Mai	16	24	150,00%
Junho	16	16	100,00%
Julho	16	16	100,00%
Agosto	16	17	106,25%
Setembro	16	16	100,00%
Outubro	16	16	100,00%
Novembro	16	17	106,25%
Dezembro	16	16	100,00%
TOTAL	192	206	107,29%

ATIVIDADE COLETIVA DA DENTISTA

MÊS	PARAMÊTRO	REALIZADO	PORCENTAGEM %
Janeiro	08	00	00%
Fevereiro	08	00	00%
Março	08	36	450,00%
Abril	08	32	400,00%
Mai	08	22	275,00%
Junho	08	25	312,50%
Julho	08	26	325,00%
Agosto	08	32	400,00%
Setembro	08	22	275,00%
Outubro	08	27	337,50%
Novembro	08	07	87,50%
Dezembro	08	16	200,00%
TOTAL	96	245	255,21%



ESTADO DE ALAGOAS
PREFEITURA MUNICIPAL DE SÃO JOSÉ DA LAJE
SECRETARIA MUNICIPAL DE SAÚDE

PROCEDIMENTO DO AUXILIAR DE ENFERMAGEM

MÊS	PARAMÊTRO	REALIZADO	PORCENTAGEM %
Janeiro	400	129	32,25%
Fevereiro	400	398	99,50%
Março	400	1.070	267,50%
Abril	400	1.356	339,00%
Mai	400	1.377	344,25%
Junho	400	1.364	341,00%
Julho	400	1.342	335,50%
Agosto	400	1.486	371,50%
Setembro	400	1.058	264,50%
Outubro	400	907	226,75%
Novembro	400	939	234,75%
Dezembro	400	514	128,50%
TOTAL	4.800	11.940	248,75%

VISITA AUXILIAR DE ENFERMAGEM

MÊS	PARAMÊTRO	REALIZADO	PORCENTAGEM %
Janeiro	16	11	68,75%
Fevereiro	16	16	100,00%
Março	16	22	137,50%
Abril	16	11	68,75%
Mai	16	33	206,25%
Junho	16	37	231,25%



ESTADO DE ALAGOAS
PREFEITURA MUNICIPAL DE SÃO JOSÉ DA LAJE
SECRETARIA MUNICIPAL DE SAÚDE

Julho	16	13	81,25%
Agosto	16	44	275,00%
Setembro	16	19	118,75%
Outubro	16	26	162,50%
Novembro	16	25	156,25%
Dezembro	16	02	12,50%
TOTAL	192	259	134,90%

ATIVIDADE COLETIVA DA AUXILIAR DE ENFERMAGEM

MÊS	PARAMÊTRO	REALIZADO	PORCENTAGEM %
Janeiro	08	00	00%
Fevereiro	08	00	00%
Março	08	13	162,50%
Abril	08	10	125,00%
Maiο	08	08	100,00%
Junho	08	10	125,00%
Julho	08	07	87,50%
Agosto	08	09	112,50%
Setembro	08	03	37,50%
Outubro	08	01	12,50%
Novembro	08	09	112,50%
Dezembro	08	04	50,00%
TOTAL	96	74	77,08%



ESTADO DE ALAGOAS
PREFEITURA MUNICIPAL DE SÃO JOSÉ DA LAJE
SECRETARIA MUNICIPAL DE SAÚDE

RELATÓRIO DE PROCEDIMENTO - CITOLOGIA

MÊS	PARAMÊTRO	REALIZADO	PORCENTAGEM %
Janeiro	40	00	00%
Fevereiro	40	00	00%
Março	40	06	15,00%
Abril	40	07	17,50%
Maiο	40	03	7,50%
Junho	40	06	15,00%
Julho	40	02	5,00%
Agosto	40	04	10,00%
Setembro	40	00	00%
Outubro	40	00	00%
Novembro	40	01	2,50%
Dezembro	40	06	15,00%
TOTAL	480	35	7,29%

VISITA REALIZADA PELO A. C. S.

MÊS	PARAMÊTRO	REALIZADO	PORCENTAGEM %
Janeiro	1.032	1.394	135,08%
Fevereiro	1.040	1.119	107,60%
Março	1.054	1.463	138,80%
Abril	1.062	1.310	123,35%



ESTADO DE ALAGOAS
PREFEITURA MUNICIPAL DE SÃO JOSÉ DA LAJE
SECRETARIA MUNICIPAL DE SAÚDE

Maio	1.076	809	75,19%
Junho	1.081	839	77,61%
Julho	1.089	958	87,97%
Agosto	1.090	1.110	101,83%
Setembro	1.103	859	77,88%
Outubro	1.109	1.012	91,25%
Novembro	1.114	926	83,12%
Dezembro	1.117	1.038	92,93%
TOTAL	12.967	12.837	99%

OBS: E-sus conta por pessoa sendo contemplada todas as famílias da área.

ATIVIDADE COLETIVA DOS AGENTES COMUNITÁRIO DE SAÚDE

MÊS	PARAMÊTRO	REALIZADO	PORCENTAGEM %
Janeiro	20	31	155,00%
Fevereiro	20	28	140,00%
Março	20	38	190,00%
Abril	20	37	185,00%
Maio	20	67	335,00%
Junho	20	47	235,00%
Julho	20	60	300,00%
Agosto	20	71	355,00%
Setembro	20	51	255,00%
Outubro	20	38	190,00%
Novembro	20	31	155,00%
Dezembro	20	40	200,00%
TOTAL	240	539	224,58%



ESTADO DE ALAGOAS
PREFEITURA MUNICIPAL DE SÃO JOSÉ DA LAJE
SECRETARIA MUNICIPAL DE SAÚDE

PSF – USGA V

ATENDIMENTO MÉDICO

MÊS	PARAMÊTRO	REALIZADO	PORCENTAGEM %
Janeiro	400	320	80,00%
Fevereiro	400	202	50,50%
Março	400	408	102,00%
Abril	400	484	121,00%
Maiο	400	599	149,75%
Junho	400	510	127,50%
Julho	400	501	125,25%
Agosto	400	661	165,25%
Setembro	400	479	119,75%
Outubro	400	452	113,00%
Novembro	400	500	125,00%
Dezembro	400	330	82,50%
TOTAL	4.800	5.446	113,46%

VISITA MÉDICA

MÊS	PARAMÊTRO	REALIZADO	PORCENTAGEM %
Janeiro	32	09	28,13%
Fevereiro	32	00	00%
Março	32	34	106,25%
Abril	32	40	125,00%
Maiο	32	28	87,50%
Junho	32	35	109,38%
Julho	32	43	134,38%
Agosto	32	46	143,75%
Setembro	32	30	93,75%
Outubro	32	29	90,63%
Novembro	32	40	125,00%
Dezembro	32	20	62,50%
TOTAL	384	354	92,19%



ESTADO DE ALAGOAS
PREFEITURA MUNICIPAL DE SÃO JOSÉ DA LAJE
SECRETARIA MUNICIPAL DE SAÚDE

ATIVIDADE COLETIVA DO MÉDICO

MÊS	PARAMÊTRO	REALIZADO	PORCENTAGEM %
Janeiro	32	21	65,63%
Fevereiro	32	09	28,13%
Março	32	24	75,00%
Abril	32	19	59,38%
Maiο	32	27	84,38%
Junho	32	21	65,63%
Julho	32	21	65,63%
Agosto	32	31	96,88%
Setembro	32	24	75,00%
Outubro	32	31	96,88%
Novembro	32	25	78,13%
Dezembro	32	15	46,88%
TOTAL	384	268	69,79%

ATENDIMENTO ENFERMEIRA

MÊS	PARAMÊTRO	REALIZADO	PORCENTAGEM %
Janeiro	220	142	64,55%
Fevereiro	220	112	50,91%
Março	220	239	108,64%
Abril	220	75	34,09%
Maiο	220	308	140,00%
Junho	220	242	110,00%
Julho	220	328	149,09%
Agosto	220	374	170,00%
Setembro	220	346	157,27%
Outubro	220	206	93,64%
Novembro	220	308	140,00%
Dezembro	220	185	84,09%
TOTAL	2.640	2.865	108,52%



ESTADO DE ALAGOAS
PREFEITURA MUNICIPAL DE SÃO JOSÉ DA LAJE
SECRETARIA MUNICIPAL DE SAÚDE

VISITA ENFERMEIRA

MÊS	PARAMÊTRO	REALIZADO	PORCENTAGEM %
Janeiro	32	09	28,13%
Fevereiro	32	18	56,25%
Março	32	58	181,25%
Abril	32	14	43,75%
Maio	32	43	134,38%
Junho	32	37	115,63%
Julho	32	34	106,25%
Agosto	32	50	156,25%
Setembro	32	38	118,75%
Outubro	32	33	103,13%
Novembro	32	55	171,88%
Dezembro	32	13	40,63%
TOTAL	384	402	104,69%

ATIVIDADE COLETIVA DA ENFERMEIRA

MÊS	PARAMÊTRO	REALIZADO	PORCENTAGEM %
Janeiro	32	38	118,75%
Fevereiro	32	20	62,50%
Março	32	17	53,13%
Abril	32	23	71,88%
Maio	32	33	103,13%
Junho	32	25	78,13%
Julho	32	32	100,00%
Agosto	32	36	112,50%
Setembro	32	32	100,00%
Outubro	32	04	12,50%
Novembro	32	24	75,00%
Dezembro	32	20	62,50%
TOTAL	384	304	79,17%



ESTADO DE ALAGOAS
PREFEITURA MUNICIPAL DE SÃO JOSÉ DA LAJE
SECRETARIA MUNICIPAL DE SAÚDE

ATENDIMENTO DENTISTA

MÊS	PARAMÊTRO	REALIZADO	PORCENTAGEM %
Janeiro	240	184	76,67%
Fevereiro	240	115	47,92%
Março	240	135	56,25%
Abril	240	215	89,58%
Maio	240	132	55,00%
Junho	240	251	104,58%
Julho	240	184	76,67%
Agosto	240	210	87,50%
Setembro	240	215	89,58%
Outubro	240	153	63,75%
Novembro	240	192	80,00%
Dezembro	240	132	55,00%
TOTAL	2.280	2.118	73,54%

PROCEDIMENTO DENTISTA

MÊS	PARAMÊTRO	REALIZADO	PORCENTAGEM %
Janeiro	340	547	160,88%
Fevereiro	340	462	135,88%
Março	340	665	195,59%
Abril	340	945	277,94%
Maio	340	577	169,71%
Junho	340	994	292,35%
Julho	340	718	211,18%
Agosto	340	806	237,06%
Setembro	340	820	241,18%
Outubro	340	622	182,94%
Novembro	340	690	202,94%
Dezembro	340	531	156,18%
TOTAL	4.080	8.377	205,32%



ESTADO DE ALAGOAS
PREFEITURA MUNICIPAL DE SÃO JOSÉ DA LAJE
SECRETARIA MUNICIPAL DE SAÚDE

VISITA DENTISTA

MÊS	PARAMÊTRO	REALIZADO	PORCENTAGEM %
Janeiro	16	15	93,75%
Fevereiro	16	00	00%
Março	16	00	00%
Abril	16	00	00%
Maiο	16	00	00%
Junho	16	00	00%
Julho	16	00	00%
Agosto	16	00	00%
Setembro	16	35	218,75%
Outubro	16	12	75,00%
Novembro	16	00	00%
Dezembro	16	00	00%
TOTAL	192	62	32,29%

ATIVIDADE COLETIVA DA DENTISTA

MÊS	PARAMÊTRO	REALIZADO	PORCENTAGEM %
Janeiro	08	16	200,00%
Fevereiro	08	03	37,50%
Março	08	10	125,00%
Abril	08	09	112,50%
Maiο	08	00	00%
Junho	08	11	137,50%
Julho	08	07	87,50%
Agosto	08	12	150,00%
Setembro	08	09	112,50%
Outubro	08	12	150,00%
Novembro	08	14	175,00%
Dezembro	08	10	125,00%
TOTAL	96	113	117,71%



ESTADO DE ALAGOAS
PREFEITURA MUNICIPAL DE SÃO JOSÉ DA LAJE
SECRETARIA MUNICIPAL DE SAÚDE

PROCEDIMENTOS DO AUXILIAR DE ENFERMAGEM

MÊS	PARAMÊTRO	REALIZADO	PORCENTAGEM %
Janeiro	400	214	53,50%
Fevereiro	400	171	42,75%
Março	400	659	164,75%
Abril	400	487	121,75%
Maio	400	661	165,25%
Junho	400	476	119,00%
Julho	400	484	121,00%
Agosto	400	605	151,25%
Setembro	400	624	156,00%
Outubro	400	375	93,75%
Novembro	400	1.042	260,50%
Dezembro	400	978	244,50%
TOTAL	4.800	6.776	141,17%

VISITA AUXILIAR DE ENFERMAGEM

MÊS	PARAMÊTRO	REALIZADO	PORCENTAGEM %
Janeiro	16	31	193,75%
Fevereiro	16	19	118,75%
Março	16	35	218,75%
Abril	16	24	150,00%
Maio	16	25	156,25%
Junho	16	28	175,00%
Julho	16	94	587,50%
Agosto	16	23	143,75%
Setembro	16	46	287,50%
Outubro	16	18	112,50%
Novembro	16	09	56,25%
Dezembro	16	26	162,50%
TOTAL	192	378	196,88%



ESTADO DE ALAGOAS
PREFEITURA MUNICIPAL DE SÃO JOSÉ DA LAJE
SECRETARIA MUNICIPAL DE SAÚDE

ATIVIDADE COLETIVA DA AUXILIAR DE ENFERMAGEM

MÊS	PARAMÊTRO	REALIZADO	PORCENTAGEM %
Janeiro	08	14	175,00%
Fevereiro	08	04	50,00%
Março	08	02	25,00%
Abril	08	09	112,50%
Maiο	08	01	12,50%
Junho	08	07	87,50%
Julho	08	00	00%
Agosto	08	00	00%
Setembro	08	23	287,50%
Outubro	08	15	187,50%
Novembro	08	21	262,50%
Dezembro	08	11	137,50%
TOTAL	96	107	111,46%

RELATÓRIO DE PROCEDIMENTO - CITOLOGIA

MÊS	PARAMÊTRO	REALIZADO	PORCENTAGEM %
Janeiro	40	14	35,00%
Fevereiro	40	04	10,00%
Março	40	12	30,00%
Abril	40	13	32,50%
Maiο	40	19	47,50%
Junho	40	00	00%
Julho	40	00	00%
Agosto	40	00	00%
Setembro	40	17	42,50%
Outubro	40	15	37,50%
Novembro	40	08	20,00%
Dezembro	40	08	20,00%
TOTAL	480	110	22,92%



ESTADO DE ALAGOAS
PREFEITURA MUNICIPAL DE SÃO JOSÉ DA LAJE
SECRETARIA MUNICIPAL DE SAÚDE

VISITA REALIZADA PELO A. C. S.

MÊS	PARAMÊTRO	REALIZADO	PORCENTAGEM %
Janeiro	2.343	699	29,83%
Fevereiro	2.348	724	30,83%
Março	2.362	1.025	43,40%
Abril	2.394	893	37,30%
Maiο	2.423	838	34,59%
Junho	2.431	770	31,67%
Julho	2.448	1.082	44,20%
Agosto	2.469	892	36,13%
Setembro	2.494	1.025	41,10%
Outubro	2.506	1.082	43,18%
Novembro	2.538	958	37,75%
Dezembro	2.558	1.043	40,77%
TOTAL	29.314	11.031	37,63%

OBS: E-sus conta por pessoa sendo contemplada todas as famílias da área.

ATIVIDADE COLETIVA DOS AGENTES COMUNITÁRIO DE SAÚDE

MÊS	PARAMÊTRO	REALIZADO	PORCENTAGEM %
Janeiro	24	102	425,00%
Fevereiro	24	00	00%
Março	24	19	79,17%
Abril	24	14	58,33%
Maiο	24	08	33,33%
Junho	24	12	50,00%
Julho	24	09	37,50%
Agosto	24	21	87,50%
Setembro	24	08	33,33%
Outubro	24	37	154,17%
Novembro	24	20	83,33%
Dezembro	24	18	75,00%
TOTAL	288	268	93,06%



ESTADO DE ALAGOAS
PREFEITURA MUNICIPAL DE SÃO JOSÉ DA LAJE
SECRETARIA MUNICIPAL DE SAÚDE

PSF – BANANEIRAS VI

ATENDIMENTO MÉDICO

MÊS	PARAMÊTRO	REALIZADO	PORCENTAGEM %
Janeiro	400	238	59,5%
Fevereiro	400	200	50%
Março	400	186	46,50%
Abril	400	159	39,75%
Maio	400	183	45,75%
Junho	400	00	00%
Julho	400	280	70,00%
Agosto	400	144	36,00%
Setembro	400	184	46,00%
Outubro	400	236	59,00%
Novembro	400	212	53,00%
Dezembro	400	157	39,25%
TOTAL	4.800	2.179	45,40%

VISITA MÉDICA

MÊS	PARAMÊTRO	REALIZADO	PORCENTAGEM %
Janeiro	32	100	312,50%
Fevereiro	32	40	125,00%
Março	32	109	340,63%
Abril	32	20	62,50%
Maio	32	09	28,13%
Junho	32	00	00%
Julho	32	40	125,00%
Agosto	32	29	90,63%
Setembro	32	11	34,38%
Outubro	32	65	203,13%
Novembro	32	52	162,50%



ESTADO DE ALAGOAS
PREFEITURA MUNICIPAL DE SÃO JOSÉ DA LAJE
SECRETARIA MUNICIPAL DE SAÚDE

Dezembro	32	53	165,63%
TOTAL	384	528	137,50%

ATIVIDADE COLETIVA DO MÉDICO

MÊS	PARAMÊTRO	REALIZADO	PORCENTAGEM %
Janeiro	32	33	103,13%
Fevereiro	32	10	31,25%
Março	32	14	43,75%
Abril	32	13	40,63%
Maio	32	09	28,13%
Junho	32	00	00%
Julho	32	20	62,50%
Agosto	32	04	12,50%
Setembro	32	12	37,50%
Outubro	32	14	43,75%
Novembro	32	11	34,38%
Dezembro	32	13	40,63%
TOTAL	384	153	39,84%

ATENDIMENTO ENFERMEIRA

MÊS	PARAMÊTRO	REALIZADO	PORCENTAGEM %
------------	------------------	------------------	----------------------



ESTADO DE ALAGOAS
PREFEITURA MUNICIPAL DE SÃO JOSÉ DA LAJE
SECRETARIA MUNICIPAL DE SAÚDE

Janeiro	220	230	104,55%
Fevereiro	220	183	83,18%
Março	220	65	29,55%
Abril	220	151	68,64%
Maiο	220	163	74,09%
Junho	220	85	38,64%
Julho	220	156	70,91%
Agosto	220	28	12,73%
Setembro	220	00	00%
Outubro	220	167	75,91%
Novembro	220	130	59,09%
Dezembro	220	158	71,82%
TOTAL	2.640	1.516	57,42%

VISITA ENFERMEIRA

MÊS	PARAMÊTRO	REALIZADO	PORCENTAGEM %
Janeiro	32	86	268,75%
Fevereiro	32	85	265,63%
Março	32	44	137,50%
Abril	32	19	59,38%
Maiο	32	48	150,00%
Junho	32	35	109,38%
Julho	32	69	215,63%
Agosto	32	28	87,50%
Setembro	32	00	00%
Outubro	32	82	256,25%



ESTADO DE ALAGOAS
PREFEITURA MUNICIPAL DE SÃO JOSÉ DA LAJE
SECRETARIA MUNICIPAL DE SAÚDE

Novembro	32	13	40,63%
Dezembro	32	25	78,13%
TOTAL	384	534	139,06%

ATIVIDADE COLETIVA DA ENFERMEIRA

MÊS	PARAMÊTRO	REALIZADO	PORCENTAGEM %
Janeiro	32	33	103,13%
Fevereiro	32	09	28,13%
Março	32	05	15,63%
Abril	32	10	31,25%
Maio	32	09	28,13%
Junho	32	03	9,38%
Julho	32	11	34,38%
Agosto	32	04	12,50%
Setembro	32	12	37,50%
Outubro	32	09	28,13%
Novembro	32	11	34,38%
Dezembro	32	00	00%
TOTAL	384	116	30,12%



ESTADO DE ALAGOAS
PREFEITURA MUNICIPAL DE SÃO JOSÉ DA LAJE
SECRETARIA MUNICIPAL DE SAÚDE

ATENDIMENTO DENTISTA

MÊS	PARAMÊTRO	REALIZADO	PORCENTAGEM %
Janeiro	240	19	7,92%
Fevereiro	240	29	12,08%
Março	240	132	55,00%
Abril	240	205	85,42%
Maio	240	121	50,42%
Junho	240	170	70,83%
Julho	240	241	100,42%
Agosto	240	289	120,42%
Setembro	240	254	105,83%
Outubro	240	387	161,25%
Novembro	240	223	92,92%
Dezembro	240	142	59,17%
TOTAL	2.280	2.212	76,81%

PROCEDIMENTO DENTISTA

MÊS	PARAMÊTRO	REALIZADO	PORCENTAGEM %
Janeiro	340	35	10,29%
Fevereiro	340	89	26,18%
Março	340	319	93,82%
Abril	340	513	150,88%
Maio	340	288	84,71%
Junho	340	450	132,35%
Julho	340	705	207,35%
Agosto	340	738	217,06%
Setembro	340	611	179,71%
Outubro	340	1.160	341,18%
Novembro	340	794	233,53%
Dezembro	340	490	144,12%
TOTAL	4.080	6.192	151,76%



ESTADO DE ALAGOAS
PREFEITURA MUNICIPAL DE SÃO JOSÉ DA LAJE
SECRETARIA MUNICIPAL DE SAÚDE

VISITA DENTISTA

MÊS	PARAMÊTRO	REALIZADO	PORCENTAGEM %
Janeiro	16	00	00%
Fevereiro	16	05	31,25%
Março	16	17	106,25%
Abril	16	16	100,00%
Maiο	16	39	243,75%
Junho	16	12	75,00%
Julho	16	34	212,50%
Agosto	16	00	00%
Setembro	16	16	100,00%
Outubro	16	15	93,75%
Novembro	16	33	206,25%
Dezembro	16	22	137,50%
TOTAL	192	209	108,85%

ATIVIDADE COLETIVA DA DENTISTA

MÊS	PARAMÊTRO	REALIZADO	PORCENTAGEM %
Janeiro	08	18	225,00%
Fevereiro	08	04	50,00%
Março	08	20	250,00%
Abril	08	27	337,50%
Maiο	08	15	187,50%
Junho	08	26	325,00%
Julho	08	30	375,00%
Agosto	08	28	350,00%
Setembro	08	25	312,50%
Outubro	08	28	350,00%
Novembro	08	22	275,00%
Dezembro	08	19	237,50%
TOTAL	96	262	272,92%



ESTADO DE ALAGOAS
PREFEITURA MUNICIPAL DE SÃO JOSÉ DA LAJE
SECRETARIA MUNICIPAL DE SAÚDE

PROCEDIMENTO DO AUXILIAR DE ENFERMAGEM

MÊS	PARAMÊTRO	REALIZADO	PORCENTAGEM %
Janeiro	400	172	43,00%
Fevereiro	400	321	80,25%
Março	400	291	72,75%
Abril	400	462	115,50%
Maio	400	698	174,50%
Junho	400	267	66,75%
Julho	400	482	120,50%
Agosto	400	511	127,75%
Setembro	400	463	115,75%
Outubro	400	402	100,50%
Novembro	400	654	163,50%
Dezembro	400	292	73,00%
TOTAL	4.800	5.015	104,48%

VISITA AUXILIAR DE ENFERMAGEM

MÊS	PARAMÊTRO	REALIZADO	PORCENTAGEM %
Janeiro	16	00	00%
Fevereiro	16	01	6,25%
Março	16	12	75,00%
Abril	16	66	412,50%
Maio	16	92	575,00%
Junho	16	26	162,50%
Julho	16	42	262,50%
Agosto	16	55	343,75%
Setembro	16	12	75,00%
Outubro	16	75	468,75%
Novembro	16	17	106,25%
Dezembro	16	38	237,50%
TOTAL	192	436	227,08%



ESTADO DE ALAGOAS
PREFEITURA MUNICIPAL DE SÃO JOSÉ DA LAJE
SECRETARIA MUNICIPAL DE SAÚDE

ATIVIDADE COLETIVA DA AUXILIAR DE ENFERMAGEM

MÊS	PARAMÊTRO	REALIZADO	PORCENTAGEM %
Janeiro	08	16	200,00%
Fevereiro	08	11	137,50%
Março	08	07	87,50%
Abril	08	10	125,00%
Maiο	08	14	175,00%
Junho	08	01	12,50%
Julho	08	14	175,00%
Agosto	08	12	150,00%
Setembro	08	12	150,00%
Outubro	08	12	150,00%
Novembro	08	05	62,50%
Dezembro	08	14	175,00%
TOTAL	96	128	133,33%

RELATÓRIO DE PROCEDIMENTO - CITOLOGIA

MÊS	PARAMÊTRO	REALIZADO	PORCENTAGEM %
Janeiro	40	00	00%
Fevereiro	40	04	10%
Março	40	00	00%
Abril	40	00	00%
Maiο	40	00	00%
Junho	40	00	00%
Julho	40	14	35%
Agosto	40	04	10%
Setembro	40	00	00%
Outubro	40	00	00%
Novembro	40	00	00%
Dezembro	40	00	00%
TOTAL	480	22	4,58%



ESTADO DE ALAGOAS
PREFEITURA MUNICIPAL DE SÃO JOSÉ DA LAJE
SECRETARIA MUNICIPAL DE SAÚDE

VISITA REALIZADA PELO A. C. S.

MÊS	PARAMÊTRO	REALIZADO	PORCENTAGEM %
Janeiro	1.342	639	47,62%
Fevereiro	1.360	751	55,22%
Março	1.357	1.145	84,38%
Abril	1.373	1.461	106,41%
Maiο	1.380	1046	75,80%
Junho	1.381	1.054	76,32%
Julho	1.388	1.366	98,41%
Agosto	1.403	1.595	113,68%
Setembro	1.419	1.054	74,28%
Outubro	1.435	1.407	98,05%
Novembro	1.452	1.068	73,55%
Dezembro	1.453	770	52,99%
TOTAL	16.743	13.356	79,77%

OBS: E-sus conta por pessoa sendo contemplada todas as famílias da área.

ATIVIDADE COLETIVA DOS AGENTES COMUNITÁRIO DE SAÚDE

MÊS	PARAMÊTRO	REALIZADO	PORCENTAGEM %
Janeiro	20	00	00%
Fevereiro	20	13	65,00%
Março	20	06	30,00%
Abril	20	15	75,00%
Maiο	20	14	70,00%
Junho	20	00	00%
Julho	20	16	80,00%
Agosto	20	11	55,00%
Setembro	20	08	40,00%
Outubro	20	14	70,00%
Novembro	20	11	55,00%
Dezembro	20	13	65,00%
TOTAL	240	121	50,42%



ESTADO DE ALAGOAS
PREFEITURA MUNICIPAL DE SÃO JOSÉ DA LAJE
SECRETARIA MUNICIPAL DE SAÚDE

PSF – TIJUCA VII

ATENDIMENTO MÉDICO

MÊS	PARAMÊTRO	REALIZADO	PORCENTAGEM %
Janeiro	400	410	102,50%
Fevereiro	400	320	80,00%
Março	400	361	90,25%
Abril	400	371	92,75%
Mai	400	534	133,50%
Junho	400	567	141,75%
Julho	400	531	132,75%
Agosto	400	543	135,75%
Setembro	400	381	95,25%
Outubro	400	505	126,25%
Novembro	400	416	104,00%
Dezembro	400	227	56,75%
TOTAL	4.800	5.166	107,63%

VISITA MÉDICA

MÊS	PARAMÊTRO	REALIZADO	PORCENTAGEM %
Janeiro	32	34	106,25%
Fevereiro	32	45	140,63%
Março	32	32	100,00%
Abril	32	49	153,13%
Mai	32	55	171,88%
Junho	32	59	184,38%
Julho	32	48	150,00%
Agosto	32	34	106,25%
Setembro	32	34	106,25%
Outubro	32	33	103,13%
Novembro	32	13	40,63%
Dezembro	32	37	115,63%
TOTAL	384	473	123,18%



ESTADO DE ALAGOAS
PREFEITURA MUNICIPAL DE SÃO JOSÉ DA LAJE
SECRETARIA MUNICIPAL DE SAÚDE

ATIVIDADE COLETIVA DO MÉDICO

MÊS	PARAMÊTRO	REALIZADO	PORCENTAGEM %
Janeiro	32	10	31,25%
Fevereiro	32	14	43,75%
Março	32	29	90,63%
Abril	32	38	118,75%
Maio	32	43	134,38%
Junho	32	29	90,63%
Julho	32	44	137,50%
Agosto	32	22	68,75%
Setembro	32	40	125,00%
Outubro	32	32	100,00%
Novembro	32	38	118,75%
Dezembro	32	14	43,75%
TOTAL	384	353	91,93%

ATENDIMENTO ENFERMEIRA

MÊS	PARAMÊTRO	REALIZADO	PORCENTAGEM %
Janeiro	220	273	124,09%
Fevereiro	220	281	127,73%
Março	220	512	232,73%
Abril	220	295	134,09%
Maio	220	695	315,91%
Junho	220	411	186,82%
Julho	220	396	180,00%
Agosto	220	654	297,27%
Setembro	220	489	222,27%
Outubro	220	529	240,45%
Novembro	220	695	315,91%
Dezembro	220	528	240,00%
TOTAL	2.640	5.758	218,11%



ESTADO DE ALAGOAS
PREFEITURA MUNICIPAL DE SÃO JOSÉ DA LAJE
SECRETARIA MUNICIPAL DE SAÚDE

VISITA ENFERMEIRA

MÊS	PARAMÊTRO	REALIZADO	PORCENTAGEM %
Janeiro	32	55	171,88%
Fevereiro	32	30	93,75%
Março	32	32	100,00%
Abril	32	50	156,25%
Maio	32	56	175,00%
Junho	32	58	181,25%
Julho	32	35	109,38%
Agosto	32	34	106,25%
Setembro	32	34	106,25%
Outubro	32	34	106,25%
Novembro	32	61	190,63%
Dezembro	32	29	90,63%
TOTAL	384	508	132,29%

ATIVIDADE COLETIVA DA ENFERMEIRA

MÊS	PARAMÊTRO	REALIZADO	PORCENTAGEM %
Janeiro	32	09	28,13%
Fevereiro	32	14	43,75%
Março	32	29	90,63%
Abril	32	41	128,13%
Maio	32	42	131,25%
Junho	32	30	93,75%
Julho	32	45	140,63%
Agosto	32	22	68,75%
Setembro	32	40	125,00%
Outubro	32	32	100,00%
Novembro	32	38	118,75%
Dezembro	32	14	43,75%
TOTAL	384	356	92,71%



ESTADO DE ALAGOAS
PREFEITURA MUNICIPAL DE SÃO JOSÉ DA LAJE
SECRETARIA MUNICIPAL DE SAÚDE

ATENDIMENTO DENTISTA

MÊS	PARAMÊTRO	REALIZADO	PORCENTAGEM %
Janeiro	240	277	115,42%
Fevereiro	240	234	97,50%
Março	240	223	92,92%
Abril	240	133	55,42%
Maio	240	144	60,00%
Junho	240	118	49,17%
Julho	240	187	77,92%
Agosto	240	101	42,08%
Setembro	240	151	62,92%
Outubro	240	00	00%
Novembro	240	157	65,42%
Dezembro	240	117	48,75%
TOTAL	2.280	1.842	63,96%

PROCEDIMENTO DENTISTA

MÊS	PARAMÊTRO	REALIZADO	PORCENTAGEM %
Janeiro	340	793	233,24%
Fevereiro	340	528	155,29%
Março	340	783	230,29%
Abril	340	783	230,29%
Maio	340	818	240,59%
Junho	340	721	212,06%
Julho	340	1.166	342,94%
Agosto	340	673	197,94%
Setembro	340	1.153	339,12%
Outubro	340	00	00%
Novembro	340	1.004	295,29%
Dezembro	340	803	236,18%
TOTAL	4.080	9.225	226,10%



ESTADO DE ALAGOAS
PREFEITURA MUNICIPAL DE SÃO JOSÉ DA LAJE
SECRETARIA MUNICIPAL DE SAÚDE

VISITA DENTISTA

MÊS	PARAMÊTRO	REALIZADO	PORCENTAGEM %
Janeiro	16	18	112,50%
Fevereiro	16	29	181,25%
Março	16	39	243,75%
Abril	16	00	00%
Maio	16	25	156,25%
Junho	16	08	50%
Julho	16	44	275%
Agosto	16	00	00%
Setembro	16	00	00%
Outubro	16	00	00%
Novembro	16	00	00%
Dezembro	16	00	00%
TOTAL	192	163	84,90%

ATIVIDADE COLETIVA DA DENTISTA

MÊS	PARAMÊTRO	REALIZADO	PORCENTAGEM %
Janeiro	08	13	162,50%
Fevereiro	08	05	62,50%
Março	08	00	00%
Abril	08	00	00%
00Maio	08	00	00%
Junho	08	02	25,00%
Julho	08	01	12,50%
Agosto	08	00	00%
Setembro	08	00	00%
Outubro	08	00	00%
Novembro	08	00	00%
Dezembro	08	00	00%
TOTAL	96	21	21,88%



ESTADO DE ALAGOAS
PREFEITURA MUNICIPAL DE SÃO JOSÉ DA LAJE
SECRETARIA MUNICIPAL DE SAÚDE

PROCEDIMENTO DO AUXILIAR DE ENFERMAGEM

MÊS	PARAMÊTRO	REALIZADO	PORCENTAGEM %
Janeiro	400	612	153,00%
Fevereiro	400	1.234	308,50%
Março	400	1.046	261,50%
Abril	400	1.566	391,50%
Maio	400	1.834	458,50%
Junho	400	1.495	373,75%
Julho	400	1.271	317,75%
Agosto	400	1.486	371,50%
Setembro	400	1.475	368,75%
Outubro	400	1.830	457,50%
Novembro	400	1.819	454,75%
Dezembro	400	1.111	277,75%
TOTAL	4.800	16.779	349,56%

VISITA AUXILIAR DE ENFERMAGEM

MÊS	PARAMÊTRO	REALIZADO	PORCENTAGEM %
Janeiro	16	46	287,50%
Fevereiro	16	09	56,25%
Março	16	29	181,25%
Abril	16	90	562,50%
Maio	16	87	543,75%
Junho	16	76	475,00%
Julho	16	36	225,00%
Agosto	16	12	75,00%
Setembro	16	41	256,25%
Outubro	16	49	306,25%
Novembro	16	26	162,50%
Dezembro	16	0	00%
TOTAL	192	501	260,94%



ESTADO DE ALAGOAS
PREFEITURA MUNICIPAL DE SÃO JOSÉ DA LAJE
SECRETARIA MUNICIPAL DE SAÚDE

ATIVIDADE COLETIVA DA AUXILIAR DE ENFERMAGEM

MÊS	PARAMÊTRO	REALIZADO	PORCENTAGEM %
Janeiro	08	13	162,50%
Fevereiro	08	08	100,00%
Março	08	40	500,00%
Abril	08	24	300,00%
Maio	08	63	787,50%
Junho	08	42	525,00%
Julho	08	20	250,00%
Agosto	08	35	437,50%
Setembro	08	18	225,00%
Outubro	08	22	275,00%
Novembro	08	40	500,00%
Dezembro	08	33	412,50%
TOTAL	96	358	372,92%

RELATÓRIO DE PROCEDIMENTO - CITOLOGIA

MÊS	PARAMÊTRO	REALIZADO	PORCENTAGEM %
Janeiro	40	00	00%
Fevereiro	40	00	00%
Março	40	36	90,00%
Abril	40	61	152,50%
Maio	40	48	120,00%
Junho	40	24	60,00%
Julho	40	38	95,00%
Agosto	40	21	52,50%
Setembro	40	56	140,00%
Outubro	40	24	60,00%
Novembro	40	29	72,50%
Dezembro	40	17	42,50%
TOTAL	480	354	73,75%



ESTADO DE ALAGOAS
PREFEITURA MUNICIPAL DE SÃO JOSÉ DA LAJE
SECRETARIA MUNICIPAL DE SAÚDE

VISITA REALIZADA PELO A. C. S.

MÊS	PARAMÊTRO	REALIZADO	PORCENTAGEM %
Janeiro	2.749	1.000	36,38%
Fevereiro	2.758	1.063	38,54%
Março	2.770	1.827	65,96%
Abril	2.810	2.235	79,54%
Mai	2.852	2.013	70,58%
Junho	2.874	1.157	40,26%
Julho	2.895	1.346	46,49%
Agosto	2.934	2.141	72,97%
Setembro	2.955	1.686	57,06%
Outubro	2.971	1.576	53,05%
Novembro	2.980	1.812	60,81%
Dezembro	2.990	1.786	59,73%
TOTAL	34.538	19.642	56,87%

OBS: E-sus conta por pessoa sendo contemplada todas as famílias da área.

ATIVIDADE COLETIVA DOS AGENTES COMUNITÁRIO DE SAÚDE

MÊS	PARAMÊTRO	REALIZADO	PORCENTAGEM %
Janeiro	24	00	00%
Fevereiro	24	01	4,17%
Março	24	03	12,50%
Abril	24	09	37,50%
Mai	24	12	50,00%
Junho	24	14	58,33%
Julho	24	20	83,33%
Agosto	24	10	41,67%
Setembro	24	11	45,83%
Outubro	24	06	25,00%
Novembro	24	06	25,00%
Dezembro	24	09	37,50%
TOTAL	288	101	35,07%



ESTADO DE ALAGOAS
PREFEITURA MUNICIPAL DE SÃO JOSÉ DA LAJE
SECRETARIA MUNICIPAL DE SAÚDE

PSF – CENTRO VIII

ATENDIMENTO MÉDICO

MÊS	PARAMÊTRO	REALIZADO	PORCENTAGEM %
Janeiro	400 - 320	342	106,88%
Fevereiro	400 - 320	207	64,69%
Março	400 - 320	294	91,88%
Abril	400 - 320	100	31,25%
Maiο	400 - 320	239	74,69%
Junho	400 - 320	265	82,81%
Julho	400 - 320	263	82,19%
Agosto	400 - 320	123	38,44%
Setembro	400 - 320	259	80,94%
Outubro	400 - 320	290	90,63%
Novembro	400 - 320	181	56,56%
Dezembro	400	164	41,00%
TOTAL	3.920	2.727	69,57%

VISITA MÉDICA

MÊS	PARAMÊTRO	REALIZADO	PORCENTAGEM %
Janeiro	32 - 26	26	100,00%
Fevereiro	32 - 26	29	111,54%
Março	32 - 26	00	00%
Abril	32 - 26	15	57,69%
Maiο	32 - 26	32	123,08%
Junho	32 - 26	26	100,00%
Julho	32 - 26	26	100,00%
Agosto	32 - 26	00	00%
Setembro	32 - 26	16	61,54%
Outubro	32 - 26	15	57,69%
Novembro	32 - 26	21	80,77%
Dezembro	32	17	53,13%
TOTAL	318	223	70,13%



ESTADO DE ALAGOAS
PREFEITURA MUNICIPAL DE SÃO JOSÉ DA LAJE
SECRETARIA MUNICIPAL DE SAÚDE

ATIVIDADE COLETIVA DO MÉDICO

MÊS	PARAMÊTRO	REALIZADO	PORCENTAGEM %
Janeiro	32 - 26	00	00
Fevereiro	32 - 26	00	00
Março	32 - 26	01	3,85
Abril	32 - 26	00	00
Maiο	32 - 26	00	00
Junho	32 - 26	00	00
Julho	32 - 26	00	00
Agosto	32 - 26	00	00
Setembro	32 - 26	00	00
Outubro	32 - 26	00	00
Novembro	32 - 26	00	00
Dezembro	32	00	00
TOTAL	318	01	0,31

ATENDIMENTO ENFERMEIRA

MÊS	PARAMÊTRO	REALIZADO	PORCENTAGEM %
Janeiro	220	223	101,36%
Fevereiro	220	180	81,82%
Março	220	220	100,00%
Abril	220	230	104,55%
Maiο	220	235	106,82%
Junho	220	221	100,45%
Julho	220	138	62,73%
Agosto	220	72	32,73%
Setembro	220	255	115,91%
Outubro	220	293	133,18%
Novembro	220	225	102,27%
Dezembro	220	159	72,27%
TOTAL	2.640	2.451	92,84%



ESTADO DE ALAGOAS
PREFEITURA MUNICIPAL DE SÃO JOSÉ DA LAJE
SECRETARIA MUNICIPAL DE SAÚDE

VISITA ENFERMEIRA

MÊS	PARAMÊTRO	REALIZADO	PORCENTAGEM %
Janeiro	32	33	103,13%
Fevereiro	32	41	128,13%
Março	32	71	221,88%
Abril	32	45	140,63%
Maio	32	27	84,38%
Junho	32	41	128,13%
Julho	32	35	109,38%
Agosto	32	13	40,63%
Setembro	32	58	181,25%
Outubro	32	38	118,75%
Novembro	32	24	75,00%
Dezembro	32	21	65,63%
TOTAL	384	447	116,41%

ATIVIDADE COLETIVA DA ENFERMEIRA

MÊS	PARAMÊTRO	REALIZADO	PORCENTAGEM %
Janeiro	32	22	68,75%
Fevereiro	32	26	81,25%
Março	32	30	93,75%
Abril	32	23	71,88%
Maio	32	30	93,75%
Junho	32	29	90,63%
Julho	32	19	59,38%
Agosto	32	10	31,25%
Setembro	32	30	93,75%
Outubro	32	39	121,88%
Novembro	32	36	112,50%
Dezembro	32	22	68,75%
TOTAL	384	316	82,29%



ESTADO DE ALAGOAS
PREFEITURA MUNICIPAL DE SÃO JOSÉ DA LAJE
SECRETARIA MUNICIPAL DE SAÚDE

ATENDIMENTO DENTISTA

MÊS	PARAMÊTRO	REALIZADO	PORCENTAGEM %
Janeiro	240	259	107,92%
Fevereiro	240	214	89,17%
Março	240	292	121,67%
Abril	240	224	93,33%
Maiο	240	186	77,50%
Junho	240	266	110,83%
Julho	240	249	103,75%
Agosto	240	233	97,08%
Setembro	240	327	136,25%
Outubro	240	277	115,42%
Novembro	240	195	81,25%
Dezembro	240	143	59,58%
TOTAL	2.280	2.865	99,48%

PROCEDIMENTO DENTISTA

MÊS	PARAMÊTRO	REALIZADO	PORCENTAGEM %
Janeiro	340	1.079	317,35%
Fevereiro	340	1.331	391,47%
Março	340	1.951	573,82%
Abril	340	1.618	475,88%
Maiο	340	1.355	398,53%
Junho	340	1.811	532,65%
Julho	340	1.934	568,82%
Agosto	340	1.730	508,82%
Setembro	340	2.486	731,18%
Outubro	340	2.018	593,53%
Novembro	340	1.507	443,24%
Dezembro	340	1.148	337,65%
TOTAL	4.080	19.968	489,41%



ESTADO DE ALAGOAS
PREFEITURA MUNICIPAL DE SÃO JOSÉ DA LAJE
SECRETARIA MUNICIPAL DE SAÚDE

VISITA DENTISTA

MÊS	PARAMÊTRO	REALIZADO	PORCENTAGEM %
Janeiro	16	19	118,75%
Fevereiro	16	30	187,50%
Março	16	25	156,25%
Abril	16	26	162,50%
Maiο	16	17	106,25%
Junho	16	18	112,50%
Julho	16	25	156,25%
Agosto	16	17	106,25%
Setembro	16	19	118,75%
Outubro	16	19	118,75%
Novembro	16	18	112,50%
Dezembro	16	13	81,25%
TOTAL	192	246	128,13%

ATIVIDADE COLETIVA DA DENTISTA

MÊS	PARAMÊTRO	REALIZADO	PORCENTAGEM %
Janeiro	08	18	225,00%
Fevereiro	08	16	200,00%
Março	08	16	200,00%
Abril	08	21	262,50%
Maiο	08	19	237,50%
Junho	08	22	275,00%
Julho	08	17	212,50%
Agosto	08	16	200,00%
Setembro	08	16	200,00%
Outubro	08	34	425,00%
Novembro	08	13	162,50%
Dezembro	08	22	275,00%
TOTAL	96	230	239,58%



ESTADO DE ALAGOAS
PREFEITURA MUNICIPAL DE SÃO JOSÉ DA LAJE
SECRETARIA MUNICIPAL DE SAÚDE

PROCEDIMENTO DO AUXILIAR DE ENFERMAGEM

MÊS	PARAMÊTRO	REALIZADO	PORCENTAGEM %
Janeiro	400	244	61,00%
Fevereiro	400	343	85,75%
Março	400	292	73,00%
Abril	400	599	149,75%
Maio	400	155	38,75%
Junho	400	191	47,75%
Julho	400	157	39,25%
Agosto	400	95	23,75%
Setembro	400	679	169,75%
Outubro	400	839	209,75%
Novembro	400	560	140,00%
Dezembro	400	230	57,50%
TOTAL	4.800	4.384	91,33%

VISITA AUXILIAR DE ENFERMAGEM

MÊS	PARAMÊTRO	REALIZADO	PORCENTAGEM %
Janeiro	16	03	18,75%
Fevereiro	16	24	150,00%
Março	16	10	62,50%
Abril	16	18	112,50%
Maio	16	00	00%
Junho	16	17	106,25%
Julho	16	00	00%
Agosto	16	00	00%
Setembro	16	00	00%
Outubro	16	00	00%
Novembro	16	35	218,75%
Dezembro	16	04	25,00%
TOTAL	192	111	57,81%



ESTADO DE ALAGOAS
PREFEITURA MUNICIPAL DE SÃO JOSÉ DA LAJE
SECRETARIA MUNICIPAL DE SAÚDE

ATIVIDADE COLETIVA DA AUXILIAR DE ENFERMAGEM

MÊS	PARAMÊTRO	REALIZADO	PORCENTAGEM %
Janeiro	08	01	12,50%
Fevereiro	08	01	12,50%
Março	08	00	00%
Abril	08	00	00%
Maiο	08	00	00%
Junho	08	05	62,50%
Julho	08	00	00%
Agosto	08	00	00%
Setembro	08	00	00%
Outubro	08	05	62,50%
Novembro	08	03	37,50%
Dezembro	08	03	37,50%
TOTAL	96	18	18,75%

RELATÓRIO DE PROCEDIMENTO - CITOLOGIA

MÊS	PARAMÊTRO	REALIZADO	PORCENTAGEM %
Janeiro	40	00	00%
Fevereiro	40	00	00%
Março	40	00	00%
Abril	40	00	00%
Maiο	40	10	25%
Junho	40	00	00%
Julho	40	00	00%
Agosto	40	00	00%
Setembro	40	00	00%
Outubro	40	00	00%
Novembro	40	00	00%
Dezembro	40	00	00%
TOTAL	480	10	2,08%

ANGELA VANESSA
ROCHA PEREIRA
BEZERRA:0575468
5483

Assinado de forma digital
por ANGELA VANESSA
ROCHA PEREIRA
BEZERRA:05754685483
Dados: 2019.04.25
12:28:03 -03'00'



ESTADO DE ALAGOAS
PREFEITURA MUNICIPAL DE SÃO JOSÉ DA LAJE
SECRETARIA MUNICIPAL DE SAÚDE

VISITA REALIZADA PELO A. C. S.

MÊS	PARAMÊTRO	REALIZADO	PORCENTAGEM %
Janeiro	2.287	706	30,87%
Fevereiro	2.301	1.075	46,72%
Março	2.218	2.125	95,81%
Abril	2.352	2.054	87,33%
Maiο	2.375	2.237	94,19%
Junho	2.440	1.587	65,04%
Julho	2.463	1.584	64,31%
Agosto	2.496	1.518	60,82%
Setembro	2.527	1.796	71,07%
Outubro	2.559	2.386	93,24%
Novembro	2.590	1.999	77,18%
Dezembro	2.616	1.576	60,24%
TOTAL	29.224	20.643	70,64%

OBS: E-sus conta por pessoa sendo contemplada todas as famílias da área.

ATIVIDADE COLETIVA DOS AGENTES COMUNITÁRIO DE SAÚDE

MÊS	PARAMÊTRO	REALIZADO	PORCENTAGEM %
Janeiro	24	12	50,00%
Fevereiro	24	14	58,33%
Março	24	13	54,17%
Abril	24	14	58,33%
Maiο	24	14	58,33%
Junho	24	08	33,33%
Julho	24	12	50,00%
Agosto	24	32	133,33%
Setembro	24	13	54,17%
Outubro	24	45	187,50%
Novembro	24	17	70,83%
Dezembro	24	19	79,17%
TOTAL	288	213	73,96%



ESTADO DE ALAGOAS
PREFEITURA MUNICIPAL DE SÃO JOSÉ DA LAJE
SECRETARIA MUNICIPAL DE SAÚDE

PSF – ARYL PONTES IX

ATENDIMENTO MÉDICO

MÊS	PARÂMETRO	REALIZADO	PORCENTAGEM %
Janeiro	400	184	46,00%
Fevereiro	400	279	69,75%
Março	400	390	97,50%
Abril	400	437	109,25%
Maio	400	452	113,00%
Junho	400	254	63,50%
Julho	400	344	86,00%
Agosto	400	446	111,50%
Setembro	400	351	87,75%
Outubro	400	00	00%
Novembro	400	32	8,00%
Dezembro	400	174	43,50%
TOTAL	4.800	3.343	69,65%

VISITA MÉDICA

MÊS	PARÂMETRO	REALIZADO	PORCENTAGEM %
Janeiro	32	13	40,63%
Fevereiro	32	24	75,00%
Março	32	23	71,88%
Abril	32	44	137,50%
Maio	32	43	134,38%
Junho	32	36	112,50%
Julho	32	35	109,38%
Agosto	32	58	181,25%
Setembro	32	43	134,38%
Outubro	32	00	00%
Novembro	32	08	25,00%
Dezembro	32	14	43,75%
TOTAL	384	341	88,80%



ESTADO DE ALAGOAS
PREFEITURA MUNICIPAL DE SÃO JOSÉ DA LAJE
SECRETARIA MUNICIPAL DE SAÚDE

ATIVIDADE COLETIVA DO MÉDICO

MÊS	PARAMÊTRO	REALIZADO	PORCENTAGEM %
Janeiro	32	00	00%
Fevereiro	32	08	25%
Março	32	09	28,12%
Abril	32	21	65,62%
Maio	32	21	65,62%
Junho	32	05	15,62%
Julho	32	06	18,75%
Agosto	32	11	34,37%
Setembro	32	09	28,12%
Outubro	32	09	28,12%
Novembro	32	00	00%
Dezembro	32	03	9,37%
TOTAL	384	102	26,56%

ATENDIMENTO ENFERMEIRA

MÊS	PARAMÊTRO	REALIZADO	PORCENTAGEM %
Janeiro	220	229	104,09%
Fevereiro	220	174	79,09%
Março	220	252	114,54%
Abril	220	343	155,90%
Maio	220	81	36,81%
Junho	220	185	84,09%
Julho	220	387	175,90%
Agosto	220	52	23,63%
Setembro	220	00	00%
Outubro	220	297	135%
Novembro	220	192	87,27%
Dezembro	220	122	55,45%
TOTAL	2.640	2.314	87,65%



ESTADO DE ALAGOAS
PREFEITURA MUNICIPAL DE SÃO JOSÉ DA LAJE
SECRETARIA MUNICIPAL DE SAÚDE

VISITA ENFERMEIRA

MÊS	PARAMÊTRO	REALIZADO	PORCENTAGEM %
Janeiro	32	26	81,25%
Fevereiro	32	27	84,37%
Março	32	27	84,37%
Abril	32	40	125%
Maiο	32	29	90,62%
Junho	32	21	65,62%
Julho	32	36	112,5%
Agosto	32	07	21,87%
Setembro	32	00	00%
Outubro	32	38	118,75%
Novembro	32	24	75%
Dezembro	32	18	56,25%
TOTAL	384	322	83,85%

ATIVIDADE COLETIVA DA ENFERMEIRA

MÊS	PARAMÊTRO	REALIZADO	PORCENTAGEM %
Janeiro	32	06	18,75%
Fevereiro	32	18	56,25%
Março	32	24	75%
Abril	32	14	43,75%
Maiο	32	03	9,37%
Junho	32	09	28,12%
Julho	32	16	50%
Agosto	32	01	3,15%
Setembro	32	00	00%
Outubro	32	04	12,5%
Novembro	32	01	3,12%
Dezembro	32	03	9,37%
TOTAL	384	99	25,78%



ESTADO DE ALAGOAS
PREFEITURA MUNICIPAL DE SÃO JOSÉ DA LAJE
SECRETARIA MUNICIPAL DE SAÚDE

ATENDIMENTO DENTISTA

MÊS	PARAMÊTRO	REALIZADO	PORCENTAGEM %
Janeiro	240	199	82,91%
Fevereiro	240	139	57,91%
Março	240	136	56,66%
Abril	240	217	90,41%
Maio	240	217	90,41%
Junho	240	34	14,16%
Julho	240	233	97,08%
Agosto	240	247	102,91%
Setembro	240	244	101,66%
Outubro	240	370	154,16%
Novembro	240	216	90%
Dezembro	240	173	72,08%
TOTAL	2.280	2.425	106,35%

PROCEDIMENTO DENTISTA

MÊS	PARAMÊTRO	REALIZADO	PORCENTAGEM %
Janeiro	340	473	139,11%
Fevereiro	340	480	141,17%
Março	340	383	112,64%
Abril	340	646	190%
Maio	340	597	175,58%
Junho	340	99	29,11%
Julho	340	656	192,94%
Agosto	340	639	187,94%
Setembro	340	747	219,70%
Outubro	340	1.053	309,70%
Novembro	340	595	175%
Dezembro	340	526	154,70%
TOTAL	4.080	6.894	168,97%



ESTADO DE ALAGOAS
PREFEITURA MUNICIPAL DE SÃO JOSÉ DA LAJE
SECRETARIA MUNICIPAL DE SAÚDE

VISITA DENTISTA

MÊS	PARAMÊTRO	REALIZADO	PORCENTAGEM %
Janeiro	16	25	156,25%
Fevereiro	16	00	00%
Março	16	31	193,75%
Abril	16	30	187,5%
Maio	16	01	6,25%
Junho	16	18	112,5%
Julho	16	76	475%
Agosto	16	29	181,25
Setembro	16	22	137,5%
Outubro	16	23	143,75%
Novembro	16	98	612,5%
Dezembro	16	44	275%
TOTAL	192	397	206,77%

ATIVIDADE COLETIVA DA DENTISTA

MÊS	PARAMÊTRO	REALIZADO	PORCENTAGEM %
Janeiro	08	10	125%
Fevereiro	08	10	125%
Março	08	06	75%
Abril	08	10	125%
Maio	08	08	100%
Junho	08	00	00%
Julho	08	07	87,5%
Agosto	08	14	175%
Setembro	08	08	100%
Outubro	08	01	12,5%
Novembro	08	08	100%
Dezembro	08	08	100%
TOTAL	96	90	93,75%



ESTADO DE ALAGOAS
PREFEITURA MUNICIPAL DE SÃO JOSÉ DA LAJE
SECRETARIA MUNICIPAL DE SAÚDE

PROCEDIMENTO DO AUXILIAR DE ENFERMAGEM

MÊS	PARAMÊTRO	REALIZADO	PORCENTAGEM %
Janeiro	400	979	244,75%
Fevereiro	400	571	142,75%
Março	400	884	221%
Abril	400	1.284	321%
Maio	400	2.090	522,5%
Junho	400	1.536	384%
Julho	400	1.220	305%
Agosto	400	1.481	370,25%
Setembro	400	1.772	443%
Outubro	400	1.026	256,5%
Novembro	400	1.295	323,75%
Dezembro	400	871	217,75%
TOTAL	4.800	15.009	312,68%

VISITA AUXILIAR DE ENFERMAGEM

MÊS	PARAMÊTRO	REALIZADO	PORCENTAGEM %
Janeiro	16	59	368,75%
Fevereiro	16	23	143,75%
Março	16	60	375%
Abril	16	95	593,75%
Maio	16	120	750%
Junho	16	57	356,25%
Julho	16	40	250%
Agosto	16	58	362,5%
Setembro	16	21	131,25%
Outubro	16	52	325%
Novembro	16	24	150%
Dezembro	16	22	137,5%
TOTAL	192	631	328,64%



ESTADO DE ALAGOAS
PREFEITURA MUNICIPAL DE SÃO JOSÉ DA LAJE
SECRETARIA MUNICIPAL DE SAÚDE

ATIVIDADE COLETIVA DA AUXILIAR DE ENFERMAGEM

MÊS	PARAMÊTRO	REALIZADO	PORCENTAGEM %
Janeiro	08	03	37,5%
Fevereiro	08	00	00%
Março	08	00	00%
Abril	08	15	187,5%
Maiο	08	10	125%
Junho	08	07	87,5%
Julho	08	08	100%
Agosto	08	07	87,5%
Setembro	08	03	37,5%
Outubro	08	05	62,5%
Novembro	08	06	75%
Dezembro	08	02	25%
TOTAL	96	66	68,75%

RELATÓRIO DE PROCEDIMENTO - CITOLOGIA

MÊS	PARAMÊTRO	REALIZADO	PORCENTAGEM %
Janeiro	40	05	12,5%
Fevereiro	40	06	15%
Março	40	09	22,5%
Abril	40	34	85%
Maiο	40	01	2,5%
Junho	40	22	55%
Julho	40	11	27,5%
Agosto	40	00	00%
Setembro	40	00	00%
Outubro	40	00	00%
Novembro	40	00	00%
Dezembro	40	05	12,5%
TOTAL	480	93	19,37%



ESTADO DE ALAGOAS
PREFEITURA MUNICIPAL DE SÃO JOSÉ DA LAJE
SECRETARIA MUNICIPAL DE SAÚDE

VISITA REALIZADA PELO A. C. S.

MÊS	PARAMÊTRO	REALIZADO	PORCENTAGEM %
Janeiro	3.414	105	3,07%
Fevereiro	3.441	129	3,74%
Março	3.464	1.481	42,75%
Abril	3.492	775	22,19%
Maio	3.528	1.809	51,27%
Junho	3.565	2.096	58,79%
Julho	3.617	2.144	59,27%
Agosto	3.656	2.277	62,28%
Setembro	3.726	2.246	60,27%
Outubro	3.723	2.291	61,53%
Novembro	3.741	2.246	60,03%
Dezembro	3.741	1.478	39,5%
TOTAL	43.108	19.077	44,25%

OBS: E-sus conta por pessoa sendo contemplada todas as famílias da área.

ATIVIDADE COLETIVA DOS AGENTES COMUNITÁRIO DE SAÚDE

MÊS	PARAMÊTRO	REALIZADO	PORCENTAGEM %
Janeiro	16	04	25%
Fevereiro	16	06	37,5%
Março	16	28	175%
Abril	16	36	225%
Maio	16	35	218,75%
Junho	16	40	250%
Julho	16	67	418,75%
Agosto	16	59	368,75%
Setembro	16	23	143,75%
Outubro	16	77	481,25%
Novembro	16	45	281,25%
Dezembro	16	04	25%
TOTAL	192	424	220,83%



ESTADO DE ALAGOAS
PREFEITURA MUNICIPAL DE SÃO JOSÉ DA LAJE
SECRETARIA MUNICIPAL DE SAÚDE

PSF – EDEMAR PEREIRA BEZERRA X

ATENDIMENTO MÉDICO

MÊS	PARAMÊTRO	REALIZADO	PORCENTAGEM %
Janeiro	400	17	4,25%
Fevereiro	400	303	75,75%
Março	400	302	75,5%
Abril	400	74	18,5%
Maio	400	112	28%
Junho	400	44	11%
Julho	400	38	9,5%
Agosto	400	62	15,5%
Setembro	400	97	24,25%
Outubro	400	149	37,25%
Novembro	400	00	00%
Dezembro	400	46	11,5%
TOTAL	4.800	1.244	25,91%

VISITA MÉDICA

MÊS	PARAMÊTRO	REALIZADO	PORCENTAGEM %
Janeiro	32	11	34,37%
Fevereiro	32	162	506,25%
Março	32	70	218,75%
Abril	32	31	96,87%
Maio	32	43	134,37%
Junho	32	17	53,15%
Julho	32	21	65,62%
Agosto	32	30	93,75%
Setembro	32	27	84,37%
Outubro	32	46	143,75%
Novembro	32	00	00%
Dezembro	32	00	00%
TOTAL	384	458	119,27%



ESTADO DE ALAGOAS
PREFEITURA MUNICIPAL DE SÃO JOSÉ DA LAJE
SECRETARIA MUNICIPAL DE SAÚDE

ATIVIDADE COLETIVA DO MÉDICO

MÊS	PARAMÊTRO	REALIZADO	PORCENTAGEM %
Janeiro	32	22	68,75%
Fevereiro	32	33	103,12%
Março	32	33	103,12%
Abril	32	01	3,12%
Maio	32	32	100%
Junho	32	18	56,25%
Julho	32	00	00%
Agosto	32	15	46,87%
Setembro	32	19	59,37%
Outubro	32	21	65,62%
Novembro	32	05	15,62%
Dezembro	32	00	00%
TOTAL	384	199	51,82%

ATENDIMENTO ENFERMEIRA

MÊS	PARAMÊTRO	REALIZADO	PORCENTAGEM %
Janeiro	220	00	00%
Fevereiro	220	207	94,09%
Março	220	19	8,63%
Abril	220	40	18,18%
Maio	220	56	25,45%
Junho	220	148	67,27%
Julho	220	20	9,09%
Agosto	220	50	22,72%
Setembro	220	71	32,27%
Outubro	220	57	25,90%
Novembro	220	00	00%
Dezembro	220	140	63,63%
TOTAL	2.640	808	30,60%



ESTADO DE ALAGOAS
PREFEITURA MUNICIPAL DE SÃO JOSÉ DA LAJE
SECRETARIA MUNICIPAL DE SAÚDE

VISITA ENFERMEIRA

MÊS	PARAMÊTRO	REALIZADO	PORCENTAGEM %
Janeiro	32	00	00%
Fevereiro	32	124	387,50%
Março	32	42	131,25%
Abril	32	12	37,50%
Maio	32	08	25%
Junho	32	19	59,37%
Julho	32	07	21,87%
Agosto	32	02	6,25%
Setembro	32	38	118,75%
Outubro	32	11	34,37%
Novembro	32	00	00%
Dezembro	32	06	18,75%
TOTAL	384	269	70,05%

ATIVIDADE COLETIVA DA ENFERMEIRA

MÊS	PARAMÊTRO	REALIZADO	PORCENTAGEM %
Janeiro	32	00	00%
Fevereiro	32	24	75%
Março	32	19	59,37%
Abril	32	23	71,87%
Maio	32	15	46,87%
Junho	32	12	37,50%
Julho	32	10	31,25%
Agosto	32	09	28,12%
Setembro	32	19	59,37%
Outubro	32	16	50%
Novembro	32	00	00%
Dezembro	32	07	21,87%
TOTAL	384	154	40,10%



ESTADO DE ALAGOAS
PREFEITURA MUNICIPAL DE SÃO JOSÉ DA LAJE
SECRETARIA MUNICIPAL DE SAÚDE

ATENDIMENTO DENTISTA

MÊS	PARAMÊTRO	REALIZADO	PORCENTAGEM %
Janeiro	240	00	00%
Fevereiro	240	202	84,16%
Março	240	157	65,41%
Abril	240	84	35%
Maiο	240	91	37,90%
Junho	240	130	54,16%
Julho	240	52	21,66%
Agosto	240	62	25,83%
Setembro	240	89	37,08%
Outubro	240	55	22,91%
Novembro	240	00	00%
Dezembro	240	47	19,58%
TOTAL	2.280	969	42,5%

PROCEDIMENTO DENTISTA

MÊS	PARAMÊTRO	REALIZADO	PORCENTAGEM %
Janeiro	340	473	139,11%
Fevereiro	340	263	77,35%
Março	340	275	80,88%
Abril	340	138	40,46%
Maiο	340	225	66,17%
Junho	340	370	108,82%
Julho	340	115	33,82%
Agosto	340	214	62,94%
Setembro	340	650	191,17%
Outubro	340	358	105,29%
Novembro	340	00	00%
Dezembro	340	105	30,88%
TOTAL	4.080	3.186	78,08%



ESTADO DE ALAGOAS
PREFEITURA MUNICIPAL DE SÃO JOSÉ DA LAJE
SECRETARIA MUNICIPAL DE SAÚDE

VISITA DENTISTA

MÊS	PARAMÊTRO	REALIZADO	PORCENTAGEM %
Janeiro	16	00	00%
Fevereiro	16	83	518,75%
Março	16	73	456,25%
Abril	16	25	156,25%
Maio	16	08	50%
Junho	16	01	6,25%
Julho	16	23	143,75%
Agosto	16	27	168,75%
Setembro	16	26	162,50%
Outubro	16	11	68,75%
Novembro	16	00	00%
Dezembro	16	15	93,75%
TOTAL	192	292	152,08%

ATIVIDADE COLETIVA DA DENTISTA

MÊS	PARAMÊTRO	REALIZADO	PORCENTAGEM %
Janeiro	08	00	00%
Fevereiro	08	16	200%
Março	08	10	125%
Abril	08	09	112,5%
Maio	08	12	150%
Junho	08	14	175%
Julho	08	10	125%
Agosto	08	11	137,5%
Setembro	08	12	150%
Outubro	08	13	162,5%
Novembro	08	00	00%
Dezembro	08	03	37,5%
TOTAL	96	110	114,58%



ESTADO DE ALAGOAS
PREFEITURA MUNICIPAL DE SÃO JOSÉ DA LAJE
SECRETARIA MUNICIPAL DE SAÚDE

PROCEDIMENTO DO AUXILIAR DE ENFERMAGEM

MÊS	PARAMÊTRO	REALIZADO	PORCENTAGEM %
Janeiro	400	633	158,25%
Fevereiro	400	1.012	253%
Março	400	1.082	270,5%
Abril	400	720	180%
Maiο	400	544	136%
Junho	400	504	126%
Julho	400	768	192%
Agosto	400	591	147,75%
Setembro	400	1.316	329%
Outubro	400	1.141	285,25%
Novembro	400	00	00%
Dezembro	400	822	205,5%
TOTAL	4.800	9.133	190,27%

VISITA AUXILIAR DE ENFERMAGEM

MÊS	PARAMÊTRO	REALIZADO	PORCENTAGEM %
Janeiro	16	16	100%
Fevereiro	16	08	50%
Março	16	22	137,5%
Abril	16	16	100%
Maiο	16	22	137,5%
Junho	16	16	100%
Julho	16	17	106,25%
Agosto	16	18	112,50%
Setembro	16	17	106,25%
Outubro	16	16	100%
Novembro	16	00	00%
Dezembro	16	06	37,5%
TOTAL	192	174	90,62%



ESTADO DE ALAGOAS
PREFEITURA MUNICIPAL DE SÃO JOSÉ DA LAJE
SECRETARIA MUNICIPAL DE SAÚDE

ATIVIDADE COLETIVA DA AUXILIAR DE ENFERMAGEM

MÊS	PARAMÊTRO	REALIZADO	PORCENTAGEM %
Janeiro	08	10	125%
Fevereiro	08	17	212,50%
Março	08	17	212,50%
Abril	08	18	225%
Maiο	08	18	225%
Junho	08	08	100%
Julho	08	10	125%
Agosto	08	08	100%
Setembro	08	12	150%
Outubro	08	10	125%
Novembro	08	00	00%
Dezembro	08	00	00%
TOTAL	96	128	133,33%

RELATÓRIO DE PROCEDIMENTO - CITOLOGIA

MÊS	PARAMÊTRO	REALIZADO	PORCENTAGEM %
Janeiro	40	00	00%
Fevereiro	40	00	00%
Março	40	00	00%
Abril	40	00	00%
Maiο	40	00	00%
Junho	40	00	00%
Julho	40	00	00%
Agosto	40	00	00%
Setembro	40	00	00%
Outubro	40	11	27,50%
Novembro	40	00	00%
Dezembro	40	07	17,50%
TOTAL	480	18	3,75%



ESTADO DE ALAGOAS
PREFEITURA MUNICIPAL DE SÃO JOSÉ DA LAJE
SECRETARIA MUNICIPAL DE SAÚDE

VISITA REALIZADA PELO A. C. S.

MÊS	PARAMÊTRO	REALIZADO	PORCENTAGEM %
Janeiro	983	374	38,04%
Fevereiro	983	00	00%
Março	983	00	00%
Abril	983	00	00%
Maio	983	00	00%
Junho	983	00	00%
Julho	983	00	00%
Agosto	983	00	00%
Setembro	983	00	00%
Outubro	983	00	00%
Novembro	983	00	00%
Dezembro	983	170	17,29%
TOTAL	11,796	544	4,61%

OBS: E-sus conta por pessoa sendo contemplada todas as famílias da área.



ESTADO DE ALAGOAS
PREFEITURA MUNICIPAL DE SÃO JOSÉ DA LAJE
SECRETARIA MUNICIPAL DE SAÚDE

ATIVIDADE COLETIVA DOS AGENTES COMUNITÁRIO DE SAÚDE

MÊS	PARAMÊTRO	REALIZADO	PORCENTAGEM %
Janeiro	16	00	00%
Fevereiro	16	01	6,25%
Março	16	00	00%
Abril	16	00	00%
Maió	16	00	00%
Junho	16	00	00%
Julho	16	00	00%
Agosto	16	00	00%
Setembro	16	00	00%
Outubro	16	00	00%
Novembro	16	00	00%
Dezembro	16	15	93,75%
TOTAL	192	16	8,33%



ESTADO DE ALAGOAS
PREFEITURA MUNICIPAL DE SÃO JOSÉ DA LAJE
SECRETARIA MUNICIPAL DE SAÚDE

QUADRO 22: Produção de Atenção Ambulatorial Especializada por Grupo de Procedimentos, Município de São José Da Laje, Alagoas, Brasil, Janeiro a Abril de 2018

Descrição	Meta PPI	JAN/REAL	%	FEV/Real.	%	MAR/REA	%	ABR/Real	%
Procedimentos com finalidade diagnóstica (grupo 2)	3.408	6.275	184	8.439	248	10.561	310	10.201	299
Procedimentos Clínicos (grupo 3)	6016	2242	37	3.274	54	3.852	64	4.627	77
Procedimentos cirúrgicos (grupo 4)	131	291	222	615	469	320	244	347	264
Órteses, próteses e matériasespeciais (grupo 7)	23	00	00	00	00	00	00	00	00

FONTE: DATASUS, 2018



ESTADO DE ALAGOAS
PREFEITURA MUNICIPAL DE SÃO JOSÉ DA LAJE
SECRETARIA MUNICIPAL DE SAÚDE

QUADRO 23: Produção de Atenção Ambulatorial Especializada por Grupo De Procedimentos, Município de São José Da Laje, Alagoas, Brasil, Maio a Agosto de 2018

Descrição	Meta PPI	MAI/REAL	%	JUN/Real.	%	JUL/REAL	%	AGOS/Rea	%
Procedimentos com finalidade diagnóstica (grupo 2)	3.408	7.853	230	20.115	230	23.889	701	23.867	700
Procedimentos Clínicos (grupo 3)	6016	10.272	170	15.172	252	14.151	235	15.787	252
Procedimentos cirúrgicos (grupo 4)	131	1.225	935	302	230	10	08	288	219
Órteses, próteses e matérias especiais (grupo 7)	23	18	78	18	78	22	96	20	87

FONTE: DATASUS, 2018



ESTADO DE ALAGOAS
PREFEITURA MUNICIPAL DE SÃO JOSÉ DA LAJE
SECRETARIA MUNICIPAL DE SAÚDE

QUADRO 24: Produção de Atenção Ambulatorial Especializada por Grupo De Procedimentos, Município de São José Da Laje, Alagoas, Brasil, Maio a Agosto de 2018

Descrição	Meta PPI	SET/REAL	%	OUT/Real.	%	NOV/REAL	%	DEZ/Real	%
Procedimentos com finalidade diagnóstica (grupo 2)	3.408	23.872	700	27.171	797	26.364	773	6320	185
Procedimentos Clínicos (grupo 3)	6016	12.827	213	20.721	334	24.459	406	15.945	265
Procedimentos cirúrgicos (grupo 4)	131	251	268	587	448	534	408	158	121
Órteses, próteses e matérias especiais (grupo 7)	23	11	48	22	96	22	96	23	100

FONTE: DATASUS, 2018

Os quadros 22,23 e 24, evidenciam que a produção dos serviços especializados ultrapassam a meta pactuada na PPI.



ESTADO DE ALAGOAS
PREFEITURA MUNICIPAL DE SÃO JOSÉ DA LAJE
SECRETARIA MUNICIPAL DE SAÚDE

QUADRO 24: Produção de Atenção Hospitalar por Grupo De Procedimentos, Município de São José Da Laje, Alagoas, Brasil, Maio a Agosto de 2018

GRUPO AIH	Meta	JAN	%	FEV	%	MAR	%	ABR	%
Trat clínico	74	27	36	28	38	23	31	25	34
Parto	20	2	10	9	45	07	35	14	70
TOTAL	94	29	31	37	39	30	32	39	41

GRUPO AIH	Meta	MAI	%	JUN	%	JUL	%	AGO	%
Trat clínico	74	50	67	35	47	18	24	29	39
Parto	20	16	80	12	60	19	95	15	75
TOTAL	94	66	70	47	50	37	39	44	47

GRUPO AIH	Meta	SET	%	OUT	%	NOV	%	DEZ	%
Trat clínico	74	31	42	32	42	17	23	16	22
Parto	20	17	85	12	60	10	50	08	40
TOTAL	94	48	51	44	47	27	28	24	25

FONTE: DATASUS, 2018

Na análise dos dados do quadro 24, observa-se que a produção de internação hospitalar permeia em média de 48% durante o período analisado.



ESTADO DE ALAGOAS
PREFEITURA MUNICIPAL DE SÃO JOSÉ DA LAJE
SECRETARIA MUNICIPAL DE SAÚDE

QUADRO 25: Relatório do SISREG, município São José da Laje, Alagoas, Brasil, 2018

RELATORIO MENSAL DO SISREG	META	JAN	FEV	MAR	ABR	TOTAL
CONSULTA EM CARDIOLOGIA -GERAL	40	39	00	38	37	114
CONSULTA EM DERMATOLOGIA - GERAL	40	00	00	00	00	00
CONSULTA EM GINECOLOGIA - OBSTETRICIA	65	57	45	60	57	219
CONSULTA EM OFTALMOLOGIA - GERAL	40	00	35	39	38	112
CONSULTA EM ORTOPEdia - GERAL	40	00	33	20	40	93
CONSULTA EM PEDIATRIA	40	00	24	37	30	91
ECOCARDIOGRAFIA	30	00	00	27	33	60
ELETROCARDIOGRAMA	100	64	39	87	100	350
GRUPO - ANATOMOPATOLOGIA E CITOPATOLOGIA	400	00	00	90	150	240
GRUPO - DIAGNOSTICO POR ULTRA-SONOGRAFIA	140	00	85	105	92	282
GRUPO - PATOLOGIA CLINICA (EXAMES DE LABORATORIO)	3048	348	2532	4190	3860	11.212



ESTADO DE ALAGOAS
PREFEITURA MUNICIPAL DE SÃO JOSÉ DA LAJE
SECRETARIA MUNICIPAL DE SAÚDE

QUADRO 25: Relatório do SISREG, município São José da Laje, Alagoas, Brasil, 2018

RELATORIO MENSAL DO SISREG	META	MAI	JUN	JUL	AGO	TOTAL
CONSULTA EM CARDIOLOGIA - GERAL	40	43	40	39	42	164
CONSULTA EM DERMATOLOGIA - GERAL	40	00	00	29	40	69
CONSULTA EM GINECOLOGIA - OBSTETRICIA	65	58	44	40	40	182
CONSULTA EM OFTALMOLOGIA - GERAL	40	38	60	39	46	183
CONSULTA EM ORTOPEDIA - GERAL	40	40	37	40	60	177
CONSULTA EM PEDIATRIA	40	39	40	40	41	120
ECOCARDIOGRAFIA	30	31	33	32	39	135
ELETROCARDIOGRAMA	100	100	95	98	100	393
GRUPO - ANATOMOPATOLOGIA E CITOPATOLOGIA	400	150	133	131	103	660
GRUPO - DIAGNOSTICO POR ULTRA-SONOGRAFIA	140	216	127	157	160	660
GRUPO - PATOLOGIA CLINICA (EXAMES DE LABORATORIO)	3048	3468	2532	4401	3701	14.102



ESTADO DE ALAGOAS
PREFEITURA MUNICIPAL DE SÃO JOSÉ DA LAJE
SECRETARIA MUNICIPAL DE SAÚDE

QUADRO 25: Relatório do SISREG, município São José da Laje, Alagoas, Brasil, 2018

RELATORIO MENSAL DO SISREG	META	SET	OUT	NOV	DEZ	TOTAL
CONSULTA EM CARDIOLOGIA - GERAL	40	43	40	37	40	120
CONSULTA EM DERMATOLOGIA - GERAL	40	40	40	40	40	160
CONSULTA EM GINECOLOGIA - OBSTETRICIA	65	20	19	78	47	164
CONSULTA EM OFTALMOLOGIA - GERAL	40	40	40	38	42	120
CONSULTA EM ORTOPEdia - GERAL	40	39	60	20	40	159
CONSULTA EM PEDIATRIA	40	39	39	40	40	158
ECOCARDIOGRAFIA	30	35	33	27	30	125
ELETROCARDIOGRAMA	100	94	96	97	100	387
GRUPO - ANATOMOPATOLOGIA E CITOPATOLOGIA	400	182	113	86	50	431
GRUPO - DIAGNOSTICO POR ULTRA-SONOGRAFIA	140	155	139	170	139	603
GRUPO - PATOLOGIA CLINICA (EXAMES DE LABORATORIO	3048	3413	4063	4190	3860	15.526



ESTADO DE ALAGOAS
PREFEITURA MUNICIPAL DE SÃO JOSÉ DA LAJE
SECRETARIA MUNICIPAL DE SAÚDE

QUADRO 26: Relatório Tratamento Fora do Domicílio, município São José da Laje, Alagoas, Brasil, 2018

Procedimento	JAN	FEV	MAR	ABR	MAI	JUN	Total
Hemodiálise	08	08	09	09	09	09	34
Quimioterapia	17	15	15	16	18	21	62
Radioterapia	00	01	01	00	00	01	03
Total	25	24	25	25	27	31	99

Procedimento	JUL	AGO	SET	OUT	NOV	DEZ	Total
Hemodiálise	10	11	10	11	11	09	34
Quimioterapia	20	22	28	28	27	28	62
Radioterapia	3	02	01	00	01	01	03
Total	33	35	39	39	39	38	99

A quimioterapia e a hemodiálise são as causas a mais frequente no tratamento fora do domicilio



8. ASSISTÊNCIA FARMACÊUTICA

A assistência farmacêutica vem contribuindo para garantir o maior acesso aos medicamentos essenciais e assim garantindo um número maior de medicamentos disponíveis a população, dentro dos terapêuticas nesse elenco..

A Central de Abastecimento Farmacêutico do município – CAF, atende as normas e aspectos legais vigentes, possibilitando no momento da dispensação de medicamento, proporcionando a adesão ao tratamento de maneira individual e coletiva com notificação de reação adversa e ineficácia do mesmo.

Realizado o acompanhamento especial juntos aos profissionais de saúde aos pacientes dos programas dos programas de hanseníase e tuberculose onde este recebera a orientação adequada.

Atualização do cadastro do pacientes insulino dependente e garantia da dispensa de insulina NPH regular.

Atualização dos números de comprimidos de hipertenso e diabético juntamente com as equipes e separados por equipe.

A elenco disponíveis a população o que indicou um aumento de 70% das receitas atendidas pela Farmácia Central em relação ao ano de 2017.

Atualização da relação de medicamentos existente na farmácia quinzenalmente e distribuindo para os profissionais que irão prescrever o medicamento com o intuito de garantir a acessibilidade aos medicamentos.

Devido à grande diversidade das atividades da assistência farmacêutica aconteceram atribuições prioritárias no momento da execução o significa que o plano da assistência farmacêutica não foi concluído, mas foram levantados os dados para a elaboração do mesmo, onde estes já foram utilizados para o desenvolvimento de outras atribuições.



ESTADO DE ALAGOAS
PREFEITURA MUNICIPAL DE SÃO JOSÉ DA LAJE
SECRETARIA MUNICIPAL DE SAÚDE

9. GESTÃO DE RECURSOS HUMANOS

Os recursos humanos da Secretaria Municipal de Saúde estão distribuídos por quantidade, categoria e vínculo. A admissão se dá em grande maioria através de concurso público com vínculo municipal e em maioria por contratos temporários. No momento não existe o plano de carreiras, cargos e salários, mas são assegurados aos trabalhadores da saúde os direitos sociais e previdenciários. No período ocorreu capacitação nas áreas da atenção básica e especializada para os profissionais que atuam na rede de assistência e nas áreas estratégicas do sistema de informação e saúde, além de participações em eventos, congressos, seminários, palestras e educação continuada, realizada pelo município e/ou estado. Ocorrendo também contratação de profissionais para o NASF e atenção especializada.

Relação dos Novos Funcionários com Novas Funções

Carga Horária / Setor / Vínculo

Recursos Humanos da Rede de Saúde / 2018

Função	Nível	Carga Horária	Vínculo Efetivo	Prefeitura Contrato	Vínculo Comissionado	Provab
Ag. Comunitário de Saúde	Médio	40	44	15	-	-
Agente Administrativo	Médio	40	08	15	-	-
Agente de Endemias	Médio	40	17	02	-	-
Arquivista	Médio	40	02	07	-	-
Assessor de Gabinete	Médio	40		01		-



ESTADO DE ALAGOAS
PREFEITURA MUNICIPAL DE SÃO JOSÉ DA LAJE
SECRETARIA MUNICIPAL DE SAÚDE

Assessora de Planejamento	Superior	20	-	01	-	-
Assistente Social	Superior	20	-	01	-	-
Auxiliar de Dentista	Médio	40	06	04	-	-
Auxiliar de Enfermagem	Médio	40	22	30	-	-
Auxiliar de Serv. Gerais	Elementar	40	16	30	-	--
Bioquímica	Superior	20	01	-	-	
Coord Vig. a Saúde	Superior	20	-	01	-	
Coord. Administrativo	Médio	40	01	-	-	-
Coord. Atenção Primária	Superior	40	-	01	-	-
Coord. CAPS	Superior	40	01	-	-	-
Coord. Controle Avaliação e regulação	Superior	20	01	-	-	-
Coord. de Endemias	Superior	40	01	-	-	-
Coord. NASF	Superior	40		01	-	-
Coord. Odontologia	Superior	40		01	-	-
Coord. Olhar Brasil	Médio	20		01	-	-
Coord. Promoção a Saúde	Superior	40	01	-	-	-
Coord. PSE	Médio	40	01	-	-	-



ESTADO DE ALAGOAS
PREFEITURA MUNICIPAL DE SÃO JOSÉ DA LAJE
SECRETARIA MUNICIPAL DE SAÚDE

Coord. Tele Saúde e TI	Médio	40	01	-	-	-
Coord. Vig. Sanitária	Superior	40	-	01	-	-
Cozinheira	Elementar	40	04	03	-	-
Dermatologista	Superior	20	-	01	-	-
Digitador	Médio	40	06	15	-	-
Diretor Administrativo	Médio	40	-	-	01	-
Diretor Financeiro	Médio	40	-	01	-	-
Diretores Dptº Médico Hospital	Superior	40	-	-	01	-
Diretores Dptº de Compras	Médio	40	-	01	-	-
Diretores Posto de Saúde	Médio	40	-	-	08	-
Enfermeira	Superior	40	04	05	-	-
Enfermeira Plantonista	Superior	24	-	06	-	-
Farmacêutica	Superior	20	-	04	-	-
Fiscal Sanitário	Médio	40	02	03	-	-
Fisioterapeuta	Superior	20	-	07	-	-
Fonoaudióloga	Superior	20	-	01	-	-
Lavadeira	Elementar	40	-	03	-	-
Médico	Superior	40	01	07	-	01



ESTADO DE ALAGOAS
PREFEITURA MUNICIPAL DE SÃO JOSÉ DA LAJE
SECRETARIA MUNICIPAL DE SAÚDE

Médico	Superior	20	05	06	-	-
Médico Plantonista	Superior	24	-	05	-	-
Motorista	Médio	40	04	11	-	-
Nutricionista	Superior	20	02	02	-	-
Odontólogo	Superior	20	02	01	-	-
Odontólogo	Superior	40	07	01		
Oftalmologista	Superior	20	-	01	-	-
Psicóloga	Superior	20	-	04	-	-
Recepcionista	Médio	40	04	03	-	-
Supervisor Endemias	Médio	40	01	-	-	-
Técnico de Laboratório	Médio	40	01	-	-	-
Técnico em Raio X	Médio	20	-	02	-	-
Terapeuta Ocupacional	Superior	20	-	01	-	-
Vigia	Elementar	40	01	-	-	-
Total			167	206	10	01



ESTADO DE ALAGOAS
PREFEITURA MUNICIPAL DE SÃO JOSÉ DA LAJE
SECRETARIA MUNICIPAL DE SAÚDE

10. PROGRAMAÇÃO ANUAL DE SAÚDE – PAS 2018

2. PROGRAMAÇÃO DAS ATIVIDADES

EIXO DE ATUAÇÃO I : CONDIÇÕES DE VIDA DA POPULAÇÃO

DIRETRIZ 1 : Efetivação da Atenção Primária como porta de entrada preferencial do Sistema de Saúde e ordenadora do cuidado na Rede e atenção à Saúde

Objetivo 1.1 - Reorganizar as Unidades de Saúde para atender a população em todos os ciclos devida, desenvolvendo ações de promoção, prevenção e assistência à saúde com cuidado adequado, no tempo hábil, lugar e com a qualidade necessária a cada situação.

Ações	Meta/indicador de saúde	Atividade	Quadrimestre			Recursos r\$/ fonte	Responsáveis
			I	II	III		
1.1.1 Efetivar e qualificar o acesso da população, com acolhimento e participação do controle social.	100% das Unidades de Saúde	<ul style="list-style-type: none">• Realização de uma oficina com os gerentes e profissionais da saúde sobre a importância da escuta qualitativa ao usuário• Participação em reuniões visando a sensibilização das equipes quanto a importância da integração da rede de atenção a saúde• Implantação o acolhimento nas unidades de Saúde da Família	X	X	X	Custeio	Atenção Básica Educação Permanente
1.1.2 Reformar a estrutura física das Unidades Básicas de Saúde.	2unidades de saúde	<ul style="list-style-type: none">• Realização do levantamento das unidades com problema de estrutura.• Garantia da manutenção das unidades com estrutura física qualificadas		X	X	Investimento	



ESTADO DE ALAGOAS
PREFEITURA MUNICIPAL DE SÃO JOSÉ DA LAJE
SECRETARIA MUNICIPAL DE SAÚDE

1.1.3 Manter as equipes estratégicas da Atenção Primária à Saúde (APS). (Estratégia de Saúde da Família - ESF, Estratégia de Saúde Bucal - ESB, Núcleo de Apoio à Saúde da Família – NASF)	100% Equipes estratégicas da APS mantidas	<ul style="list-style-type: none">• Garantia de recursos humanos e matérias e insumos necessários para manutenção dos serviços.	x	x	x	Custeio Investimento	Atenção Básica e Vigilância Nutricional e Alimentar
1.1.4 Implantar a 10ª equipe de saúde da família (ESF)	1 Equipe implantada	<ul style="list-style-type: none">• Realização do levantamento das áreas descobertas no município;• Remapeamento do território;• Realização de processo seletivo para preenchimento das vagas	1	-	-	Custeio Investimento	Gestão, Planejamento Atenção Básica
1.1.5 Realizar o acompanhamento das condicionalidades de saúde dos usuários inscritos no Programa Bolsa Família.	80% dos usuários inscritos no acompanhados	<ul style="list-style-type: none">• Alimentação do sistema de informação assiduamente;• Pactuação de responsabilidade da Vigilância Nutricional e Atenção Básica no acompanhamento aos usuários cadastrados;• Construção de relação de integração com o cadastro único,	x	x	x	Custeio	Atenção Básica Vigilância Nutricional e Alimentar CAD-ÚNICO
1.1.6 Implantar a segunda equipe do NASF	1 Equipe do NASF implantada 2019	<ul style="list-style-type: none">• Elaboração do projeto com justificativa de necessidade.• Aprovação do projeto no CMS• Encaminhamento do projeto para Bipartite e DAB SESAU	x	-	-	Custeio Investimento	Atenção Básica Planejamento Gestão
1.1.7 Organizar e padronizar os processos de trabalho em todos os pontos da rede de atenção a saúde	100% das unidades com POP implantado	<ul style="list-style-type: none">• Elaboração do POP Enfermagem junto aos enfermeiro da UBS	-	x	x	Custeio	Planejamento Atenção Básica



ESTADO DE ALAGOAS
PREFEITURA MUNICIPAL DE SÃO JOSÉ DA LAJE
SECRETARIA MUNICIPAL DE SAÚDE

EIXO DE ATUAÇÃO I: CONDIÇÕES DE VIDA DA POPULAÇÃO

DIRETRIZ 2: . Organização das redes de atenção prioritárias (Atenção Materno-Infantil, Saúde Mental, Saúde Bucal, Pessoa com Deficiência, Saúde do Idoso, Saúde do Homem).

Objetivo 2.1 – Implementar a rede de Cegonha garantindo o cuidado no pré-natal, parto e puerpério e a todas as crianças nos primeiros 2 anos de vida.

Ações	Meta/Indicador de Saúde	Atividade	Quadrimestre			Recursos R\$/ Fonte	Responsáveis
			I	II	III		
2.1.1 Implementar e manter a Rede Cegonha garantindo o cuidado no pré-natal, parto e puerpério e a todas as crianças nos primeiros 2 anos de vida	Serviço da Rede Cegonha implementada e mantida. 1 serviço de referência ao parto 10 UBS	<ul style="list-style-type: none">• Elaboração de um cronograma de visitas anual;• Elaboração de impresso de metas quantitativas e qualitativas dos indicadores da rede Cegonha;• Avaliação dos relatórios mensalmente os indicadores da maternidade;• Garantia de habilitação de serviços junto ao Promater.• Implantação do Grupo Condutor da Rede Materno Infantil• Elaboração e implantação das normas e rotina dos serviços integrados a rede cegonha.• Oferta curso teórico e prático de pré-natal humanizado para enfermeiros das UBS.• Responsabilização dos Profissionais para alimentar do sistema de informação.	x	x	x	Custeio	Atenção Básica Atenção Especializada Planejamento



ESTADO DE ALAGOAS
PREFEITURA MUNICIPAL DE SÃO JOSÉ DA LAJE
SECRETARIA MUNICIPAL DE SAÚDE

2.1.2 Intensificar a coleta de preventivo de Câncer de colo uterino nas mulheres cadastradas nas Unidades Saúde da Família, de 25 anos a 64 anos.	0,35 de exames citopatológicos de colo de útero realizada /ano (6.108 mulheres) = 4.915 coletas)	<ul style="list-style-type: none">• Incentivo as mulheres para o exame colpocitológico anualmente;• Elaboração de fluxo da linha de cuidados para alterações colpocitologicas;• Solicitação aos prestadores a demora da entrega do laudo dos exames e sua qualidade;• Implantação das contra-referencias nos pacientes encaminhados para as outras especializadas;• Garantia dos insumos e equipamentos necessários para coleta do exame.• Comemoração da semana da mulher.	x	x	x	Custeio	Atenção Primária SMS /Laboratório Regulação
2.1.3 Intensificar a realização de mamografia de rastreamento bienal nas mulheres de 50 anos a 69 anos cadastrados nas Unidades Saúde da Família.	0,35 de Mamografia de rastreamento nas mulheres de 50 anos a 69 anos realizados. (1889 mulheres/ano)	<ul style="list-style-type: none">• Incentivo para ESF a realizarem do exame clinico das mamas e o auto Exame;• Solicitação de mamografias nas mulheres que procuram a UBS;• Elaboração de fluxo da linha de cuidados para alterações mamárias• Comemoração do outubro rosa.	x	x	x	Custeio	Atenção Básica Regulação
2.1.4 Ampliar a oferta de exames de ultrassonografia de mama e transvaginal	15 % dos Exames de ultrassonografia	<ul style="list-style-type: none">• Garantia do serviço de referencia e contra referencia no território.	x	x	x	Custeio	Atenção Primária SMS



ESTADO DE ALAGOAS
PREFEITURA MUNICIPAL DE SÃO JOSÉ DA LAJE
SECRETARIA MUNICIPAL DE SAÚDE

	ofertados	• Garantia de no mínimo 1 USG ano					
2.1.5 Implementar a assistência prestada as mulheres durante o pré –natal , Parto e puerpério, garantindo acesso resolutivo	Efetivar as diretrizes da rede cegonha em 100% dos pontos de atenção	<ul style="list-style-type: none">• Garantia junto á gestão dos insumos e medicamentos para assistência de pre- natal nas UBS;• Implantação da vinculação da gestante á maternidade de referencia, bem como as visitas;• Incentivo a visita puerperal pelos profissionais até o 7 ° dia pós parto;• Solicitação junto á gestão á contratação um obstetra para referência do pré natal• Implantação do projeto de nascendo bem;• Garantia dos exames do bloco da gestante preconizado na Rede Cegonha;• Manutenção da Comissão de Redução da Mortalidade Materna e Infantil do Município;• Acompanhamento monitoramento as boas práticas de parto e nascimento da maternidade,• Incentivo a Referencia quando a classificação da gestante e a contra referência para atenção básica;• Incentivo a aproximação dos profissionais da atenção básica/ maternidades;	X	X	X	Custeio	Atenção Básica
			x	x	x		



ESTADO DE ALAGOAS
PREFEITURA MUNICIPAL DE SÃO JOSÉ DA LAJE
SECRETARIA MUNICIPAL DE SAÚDE

		<ul style="list-style-type: none">• Parceria com a Secretaria de Assistência para o do enxoval do bebê					
2.1.7 Implantar a coleta da triagem do teste do pezinho para unidades básicas de saúde;	100% das de unidades básicas de saúde com a triagem do teste do pezinho implantadas	<ul style="list-style-type: none">• Capacitar a enfermeiras e técnicos de enfermagem das Unidades Básicas de Saúde na triagem do teste do pezinho;• Garantia dos materiais para coleta;• Encaminhamento das amostras para o laboratório de análise;• Entregar os resultados em tempo	x	x	x	Custeio	Atenção Básica Unidade Especializada Laboratório
2.1.8 Expandir as Ações de Planejamento Familiar e Ampliar a compra e distribuição métodos Contraceptivos (anticoncepcionais orais e injetáveis; DIU; diafragma; preservativos) e anticoncepção de emergência, garantindo a cobertura de mulheres em idade fértil, atendidas pelo SUS.	Atender no mínimo 90% ano as mulheres em idade fértil cadastradas na rede pública de saúde	<ul style="list-style-type: none">• Garantia da compra e distribuição de métodos contraceptivos;• Sensibilização da comum idade para escolha e uso do método;• Realização de atividades educativas;	x	x	x	Custeio	Atenção Básica Unidade Especializada Assistência Farmacêutica
1.1.9 Estimular o aleitamento materno	Estimular no mínimo 90% das gestantes e a realizar aleitamento materno exclusivo	<ul style="list-style-type: none">• Sensibilização das gestantes para desenvolver o aleitamento materno;• Realização de atividades de educação em saúde para	x	x	x	Custeio	Atenção Básica Vigilância Nutricional e Alimentar Promoção da Saúde



ESTADO DE ALAGOAS
PREFEITURA MUNICIPAL DE SÃO JOSÉ DA LAJE
 SECRETARIA MUNICIPAL DE SAÚDE

		comunidade, gestantes, puérperas e família; • Monitorar os indicadores municipais					
--	--	--	--	--	--	--	--

Objetivo 2.2 - Fortalecer a Rede de Saúde Mental

Ações	Meta/Indicador de Saúde	Atividade	Quadrimestre			Recursos R\$/ Fonte	Responsáveis pela ação
			I	II	III		
2.2.1 Fortalecer, ampliar e manter a Rede de Saúde Mental.	1 Rede de Saúde Mental fortalecida e mantida	<ul style="list-style-type: none"> • Garantia de articulação do CAPS1 com as UBS, para que as mesmas sejam porta de entrada para atendimento em saúde mental. • Articulação com a coordenação da Atenção Básica para que as UBS's sejam porta de entrada para atendimento em saúde mental. • Sensibilização dos profissionais da AB para o atendimento das pessoas com transtornos mentais através de reuniões e oficinas; • Articulação para formação dos grupos de apoio as pessoas com transtornos mentais e/ou seus cuidadores, nas UBS's 	x	x	x	Custeio	CAPS1 Atenção Básica



ESTADO DE ALAGOAS
PREFEITURA MUNICIPAL DE SÃO JOSÉ DA LAJE
 SECRETARIA MUNICIPAL DE SAÚDE

<p>2.2.2 Implantar sistema e- SUS nos Centros de Atenção Psicossocial - CAPS.</p>	<p>1 Centro de Atenção Psicossocial - CAPS. Com o Sistema e-SUS implantado</p>	<ul style="list-style-type: none"> • Articulação com a coordenação do E-sus; • Capacitação dos profissionais no sistema • Aquisição dos equipamentos e insumos necessários. 	x	x	x	<p>Custeio [Investimento]</p>	<p>CAPS 1 E-SUS</p>
<p>2.2.3 Implantar o matriciamento do CAPS no território.</p>	<p>40% das Unidades Básicas de Saúde matriciamento implantado</p>	<ul style="list-style-type: none"> • Implantação e Intensificação do matriciamento em saúde Mental nas UBS • Fortalecimento e Acompanhamento da Descentralização dos transtornos mentais leves para as Unidades Básicas Saúde; • Divulgação dos serviços de saúde mental; 	10%	30%	40%	<p>Custeio</p>	<p>CAPS Atenção Básica</p>
<p>2.2.4 Mapear as condicionalidades dos usuários em risco para transtorno mental nas áreas adstritas das unidades básicas de saúde.</p>	<p>40% das Unidades Básicas de Saúde com o matriciamento implantado</p>	<ul style="list-style-type: none"> • Realizar levantamento das condicionalidades e classificação de risco; • Garantia atendimento aos para pacientes com transtorno mental grave. • Desenvolver ações de atendimento odontológico, coleta de citologia, tratamento dos hipertensos, diabéticos aos pacientes do CAPS1 • Otimização do processo de trabalho a partir da integração com ABS utilização PTS. 	10%	30%	40%	<p>Custeio</p>	<p>CAPS Atenção Básica</p>



ESTADO DE ALAGOAS
PREFEITURA MUNICIPAL DE SÃO JOSÉ DA LAJE
 SECRETARIA MUNICIPAL DE SAÚDE

2.2.5 Desenvolver atividades lúdicas e oficinas de produção: arte, teatro, musica e de reaproveitamento de material descartável.	100% das atividades lúdicas e de produção desenvolvidas	<ul style="list-style-type: none"> • Realizar as atividades lúdicas e de oficinas de produção; • Garantia do material e insumos necessários; • Socialização das oficinas de produção. 	30%	70%	100%	Custeio	CAPS
--	---	--	-----	-----	------	---------	------

Objetivo 2.3 – Otimizar o cuidado integral da pessoa com deficiência nas redes de atenção à saúde, reorganizando as ações nos diversos pontos de atenção

Ações	Meta/Indicador de Saúde	Atividade	Quadrimestre			Recursos R\$/ Fonte	Responsáveis pela ação
			I	II	III		
2.3.1 Incorporar a atenção à Pessoa com Deficiência às diversas linhas de cuidado das redes de atenção.	100% das linhas de cuidado implantadas abordando a atenção à Pessoa com Deficiência	• Inclusão da atenção à Pessoa com Deficiência nas diversas linhas guia de cuidado.	x	x	x	Custeio	Atenção Básica Atenção Especializada
2.3.2 Garantir assistência domiciliar as pessoas com deficiência e acamados	Assistência domiciliar a 100% das pessoas com deficiência e acamados	• Manter a Assistência domiciliar a das pessoas deficiência e acamados realizada	x	x	x	Custeio	Atenção Básica Atenção Especializada
2.3.3 Adequar as unidades as unidades de saúde para atender as pessoas com deficientes;	50% das Unidades de saúde adequada para atender as pessoas com deficientes	• Adequação das unidades as unidades de saúde para atendimento às pessoas com deficiência	-	25%	25%	Custeio Investimento	Média complexidade Gestão



ESTADO DE ALAGOAS
PREFEITURA MUNICIPAL DE SÃO JOSÉ DA LAJE
SECRETARIA MUNICIPAL DE SAÚDE

Objetivo 2.4 – Otimizar o cuidado integral da pessoa com doenças crônicas nas redes de atenção à saúde, reorganizando as ações nos diversos pontos de atenção.

Ações	Metas anuais	Atividade	Quadrimestre			Recursos R\$ /Fonte	Responsáveis pela ação
			I	II	III		
2.4.1 Reorganizar a atenção aos portadores de Hipertensão Arterial Sistêmica e de Diabetes de acordo com os estratos de risco.	100% dos pacientes cadastrados conforme risco Média: 3000 mil pacientes	<ul style="list-style-type: none">• Intensificação do trabalho contínuo de educação em saúde com grupo de hipertensos e diabéticos para melhoria do acompanhamento.• Realização de levantamento das unidades que realizam grupos de hipertensos e diabéticos com sua respectiva periodicidade;• Identificação das necessidades das equipes para melhoria da realização dos grupos;• Realização de capacitação/oficinas que favoreça a realização dos grupos;• Realização de visitas aos Grupos conforme disponibilização de cronograma;• Implantar e implementar grupo de caminhada e saúde na praça com apoio do NASF nas atividades;• Implementação as ações de saúde bucal na comunidade portadora de HAS.	x	x	x	Custeio	Atenção Básica NASF Saúde Bucal Promoção da Saúde
2.4.2 Reorganizar a atenção aos portadores de Diabete de	100% dos pacientes cadastrados conforme	Intensificação do trabalho contínuo de educação em saúde	x	x	x		Atenção Básica



ESTADO DE ALAGOAS
PREFEITURA MUNICIPAL DE SÃO JOSÉ DA LAJE
SECRETARIA MUNICIPAL DE SAÚDE

acordo com os estratos de risco.	risco. Média: 1000 pacientes	com grupo de hipertensos e diabéticos para melhoria do acompanhamento. <ul style="list-style-type: none">• Realização de levantamento das unidades que realizam grupos de hipertensos e diabéticos com sua respectiva periodicidade;• Identificação das necessidades das equipes para melhoria da realização dos grupos;• Realização de capacitação que favoreça a realização dos grupos;• Realização de visitas aos Grupos conforme disponibilização de cronograma;• Implantar e implementar grupo de caminhada e saúde na praça com apoio do NASF nas atividades;• Implementação as ações de saúde bucal na comunidade portadora de HAS.• Realização de ações de saúde nas principais datas comemorativas relacionadas Rede de Atenção as Pessoas com portadores de HAS e DIA;• Garantia da assistência dos pacientes insulino dependentes em 50% das unidades básicas de saúde				Custeio	NASF Saúde Bucal Promoção da Saúde
----------------------------------	---------------------------------	--	--	--	--	---------	--



ESTADO DE ALAGOAS
PREFEITURA MUNICIPAL DE SÃO JOSÉ DA LAJE
 SECRETARIA MUNICIPAL DE SAÚDE

2.4.3 Instituir atenção especializada via telessaúde para apoiar a atenção à saúde das pessoas com hipertensão, diabetes e/ou idosas.	20% dos Postos de Saúde com atenção especializada	<ul style="list-style-type: none"> • Implantação dos pontos com atenção do telessaúde nas Unidades de Saúde; • Aquisição de materiais e equipamentos necessários. 	5%	10%	20%	Custeio Investimento	Telessaúde Atenção Básica
2.4.4 Instituir novas tecnologias de cuidado apoiado às condições crônicas, tais como: apoio ao autocuidado, grupo operativo, grupo de pares, cuidado compartilhado, entre outras.	20% dos Postos de Saúde com ações de cuidado apoiado	<ul style="list-style-type: none"> • Realizar ações de saúde nas principais datas comemorativas relacionadas a Rede de Atenção as Pessoas com Doenças Crônicas • Elaboração de calendário anual com as principais datas comemorativas do calendário da saúde do MS; • Priorização das ações a serem trabalhadas pela Coordenação e equipes; • Divulgação do calendário de ações a serem trabalhadas para os gerentes e profissionais das Unidades Básicas de Saúde • Capacitação das UBS para o apoio ao auto cuidado, grupos de pares e cuidado compartilhado. 	5%	10%	20%	Custeio	Atenção Básica Promoção da Saúde NASF
2.4.5 Reestruturar a rede de atenção à pessoa idosa.	Rede de atenção a pessoas idosa reestruturada	<ul style="list-style-type: none"> • Garantir insumos e materiais necessários. • Definição do fluxo de referencia 	-		x	Custeio Investimento	ATENÇÃO b
2.4.6 Fortalecer e ampliar às ações de promoção para a Atenção Integral à Saúde do Idoso.	Atender 100% dos idosos cadastrados no SUS	<ul style="list-style-type: none"> • Desenvolver as ações de promoção a saúde para a Atenção Integral à Saúde do Idoso, ampliadas e fortalecidas. • Elaboração de um plano assistencial padronizado para a assistência desses, junto NASF e 	x	x	x	Custeio	Atenção Básica NASF Promoção da Saúde



ESTADO DE ALAGOAS
PREFEITURA MUNICIPAL DE SÃO JOSÉ DA LAJE
 SECRETARIA MUNICIPAL DE SAÚDE

		promoção da saúde. <ul style="list-style-type: none"> • Elaboração de fluxo de atendimento para os pacientes idosos de acordo a classificação de risco. 					
2.4.7 Qualificar como cuidadores de idosos pessoas da famílias de idosos vinculados ao Programa de Internação Domiciliar.	Qualificar 30% dos cuidadores de idosos,	<ul style="list-style-type: none"> • Realização de cursos/ oficinas para cuidadores de idosos pessoas das famílias de idosos vinculados ao Programa de Internação Domiciliar 	-	15%	15%	Custeio	Educação Permanente Atenção Básica

Objetivo 2.5 Fortalecer a saúde do homem

Ações	Meta? Indicador de saúde	Indicadores	Quadrimestre			Materias/ Insumos	Responsáveis pela ação	Parceiros
			I	II	III			
2.5.1. Organizar, implantar, qualificar e humanizar, no território à atenção integral a saúde do homem, dentro dos princípios que regem o Sistema Único de Saúde	100% das Unidades Básicas de Saúde	Percentual de Unidades de Saúde com a Atenção Integral à Saúde com os serviços.	x	x	x		Atenção Básica	
2.5.2 Estimular a implantação e implementação da assistência em saúde sexual e reprodutiva, no âmbito da atenção integral à saúde: planejamento da saúde sexual reprodutivo masculino, inclusive a assistência à infertilidade; enfocando inclusive a paternidade responsável.	100% das Unidades de Saúde	Percentual de unidades implantadas e implementadas	x	x	x	Insumos Contraceptivos Condoms	Atenção Básica Assistência farmacêutica	Gestão



ESTADO DE ALAGOAS
PREFEITURA MUNICIPAL DE SÃO JOSÉ DA LAJE
 SECRETARIA MUNICIPAL DE SAÚDE

<p>2.5.3 Ampliar, através da educação, o acesso dos homens às informações sobre as medidas preventivas contra os agravos e enfermidades que atingem a população masculina: incluir o enfoque de gênero, orientação sexual, identidade de gênero e condição étnico-racial nas ações educativas; estimular, na população masculina, através da informação, educação e comunicação, o auto-cuidado com sua própria saúde</p>	<p>100% das Unidades de Saúde</p>	<p>Percentual de Unidades de Saúde com acesso dos homens a informação</p>	<p>x</p>	<p>x</p>		<p>Material educativo Data show</p>	<p>Atenção Básica Promoção da Saúde</p>	<p>PSE</p>
<p>2.5.4 Incentivar junto à rede educacional pública ações educativas que visem à promoção e atenção da saúde do homem</p>	<p>100% das escolas públicas incentivadas</p>	<p>Percentual de escolas públicas incentivadas</p>	<p>x</p>	<p>x</p>	<p>x</p>	<p>–</p>	<p>Atenção Básica</p>	<p>SME</p>
<p>2.5.5 Implantar e implementar protocolos clínicos/terapêuticos, em consonância com as diretrizes nacionais e estaduais</p>	<p>40% das Unidades com os Protocolos implantados</p>	<p>Percentual de unidades com Protocolos implantados</p>		<p>20%</p>	<p>20%</p>	<p>Material gráfico</p>	<p>Atenção Básica</p>	<p>Planejamento</p>



ESTADO DE ALAGOAS
PREFEITURA MUNICIPAL DE SÃO JOSÉ DA LAJE
SECRETARIA MUNICIPAL DE SAÚDE

Objetivo 2.6: Continuidade das ações pactuadas do Programa de Saúde na Escola em articulação com a Secretaria da Educação

Ações	Metas anuais	Indicadores	Quadrimestre			Materias/ Insumos Necessários	Responsáveis pela ação	Parceiros
			I	II	III			
2.6.1 Implementar o Programa de Saúde na Escola em articulação com a Secretaria Municipal de Educação.	100% Programa Saúde na Escola implementado	Programa Saúde na Escola implementado	40	80	100	Material educativo Data show Transporte	PSE	Secretaria Municipal de Educação (SME)
2.6.2 Atualizar o cartão de vacina, medidas antropométricas e cartão SUS dos alunos das escolas públicas - Verificação dos cartões de vacina realizada pelos ACS; - Identificação e atualização de vacinas em atraso dos educandos realizadas pelos profissionais técnicos de saúde nas escolas.	Realizar 1 vez a atualização vacinal dos estudantes /escolas públicas	Atualização realizada				Fita métrica Cartão de Vacina Balança	PSE	Atenção Básica SME
2.6.3 Identificar possíveis sinais de alteração oftalmológica nos alunos da rede pública de ensino - Capacitação dos professores para realização do teste de Snellen; Análise dos resultados e triagem dos testes; - Encaminhamento dos estudantes com alteração ao médico Oftalmologista.	100% de escolas e alunos atendidos	Percentual de escolas e alunos atendidos	40	80	100	Data show Ficha de encaminhamento	PSE	Atenção especializada NASF
2.6.4 Realizar avaliação de saúde	Realizar 1 vez ao ano	Avaliação	40	80	100		PSE	Atenção



ESTADO DE ALAGOAS
PREFEITURA MUNICIPAL DE SÃO JOSÉ DA LAJE
SECRETARIA MUNICIPAL DE SAÚDE

auditiva e identificação de possíveis sinais de alteração nos alunos da rede pública. - Identificar educandos com possíveis sinais de audição e encaminhar ao fonoaudiólogo	por escola/aluno em todas as escolas publicas	realizada				-		especializada NASF
2.6.5 Realizar avaliação de saúde bucal e aplicação tópica de flúor, nos alunos das escolas públicas - Visitas às escolas para o cadastramento de necessidades de riscos; - Capacitação de professores para aplicação do flúor; - Escovação supervisionada; - Palestras, orientações e roda de conversa com o odontólogo; - Acompanhamento permanente dos alunos	Atender no mínimo 100% escolas públicas	Avaliação realizada	40	80	100	Transporte Fluor	PSE Saúde Bucal	SME
2.6.6 Desenvolver ações de combate ao mosquito Aedes Aegypti nas escolas públicas - Realizar ações e atividades de educação sobre saúde ambiental, incluindo palestras relacionadas ao combate a vetores; - Inserção de conteúdo nas atividades escolares; - Mutirões de combate ao mosquito.	Atender no mínimo 100% dos alunos e escolas públicas	Percentual de ações de desenvolvida /escola	40	80	100	Material educativo Data show Transporte	PSE Endemias	SME
2.6.7 Promover atividade física e incentivar hábitos de alimentação saudável nas escolas públicas por Equipes de Saúde da Família.	Atender ao menos uma vez por ano/atividade/escola.	Percentual de escolas publica atendida	40	80	100	Material educativo Data show Transporte	PSE NASF Promoção da Saúde	SME



ESTADO DE ALAGOAS
PREFEITURA MUNICIPAL DE SÃO JOSÉ DA LAJE
SECRETARIA MUNICIPAL DE SAÚDE

<ul style="list-style-type: none">- Visita às escolas para acompanhamento da alimentação escolar;- Promoção de cantinas escolares saudáveis;- Palestras sobre a importância da boa alimentação;- Acompanhamento do peso e estado nutricional dos escolares;- Encaminhamento e acompanhamento dos escolares com obesidade e sobrepeso (Nutricionista).- Promoção da atividade física e palestras com o educador físico e fisioterapeuta relacionado a postura;- Incentivo aos jogos e brincadeiras ao ar livre.								
<p>2.6.8 Promover educação para a saúde sexual, saúde reprodutiva e prevenção de gravidez precoce e de DST nas escolas públicas com alunos do ensino técnico, médio e fundamental mediante a realização de oficinas e distribuição de kits.</p> <ul style="list-style-type: none">- Visitas às escolas para conhecer o público alvo e marcar o dia da palestra;- Orientações com profissionais	100% das escolas pública atendida com crianças acima de 10anos e adolescentes	Percentual de escolas publica atendida	40	80	100	Material educativo Data show Transporte	PSE Atenção Básica Promoção da saúde	SME
<p>2.6.9 Promover educação para prevenção do uso do álcool, tabaco e outras drogas nas escolas públicas</p>							PSE Atenção Básica	SME



ESTADO DE ALAGOAS
PREFEITURA MUNICIPAL DE SÃO JOSÉ DA LAJE
 SECRETARIA MUNICIPAL DE SAÚDE

<p>para alunos do ensino técnico, médio e fundamental mediante a realização de oficinas e distribuição de material instrucional.</p> <ul style="list-style-type: none"> - Apoio da equipe NUPS na realização das ações; - Trabalho em conjunto com os profissionais do NASF através de palestras e orientações no reduto escolar; - Realização de oficinas e atividades em sala de aula; - Conscientização da comunidade escolar sobre o risco relacionado às drogas das equipes de saúde nas escolas e administração da vacina contra o HPV; - Educação entre pares (jovem para/com o jovem). 	<p>Atender 100% das escolas</p>	<p>Percentual de escolas publica atendida</p>	<p>40</p>	<p>80</p>	<p>100</p>	<p>Material educativo Data show Transporte</p>	<p>Promoção da saúde</p>	
<p>2.6.10 Promover ações de educativa prevenção das violências e dos acidentes nas escolas públicas.</p> <ul style="list-style-type: none"> - Visita às escolas para acompanhamento dos alunos e Identificação de possíveis sinais de problemas de saúde; - Administração da medicação de verminose nas escolas (Creche); = Eliminação de doenças parasitárias nos escolares. 	<p>Realizar uma ação ano</p>	<p>Número de ações realizadas</p>	<p>40</p>	<p>80</p>	<p>100</p>	<p>Material educativo Data show Transporte</p>	<p>PSE Atenção Básica Promoção da saúde</p>	<p>SME</p>
<p>2.6.11 Identificar sinais de agravos de doenças em eliminação Hanseníase, tuberculose, tracoma e</p>	<p>Atender 100% das escolas públicas</p>	<p>Percentual de escolas públicas atendidas</p>				<p>Material educativo Data show Transporte</p>	<p>PSE Atenção Básica Promoção da</p>	<p>SME</p>



ESTADO DE ALAGOAS
PREFEITURA MUNICIPAL DE SÃO JOSÉ DA LAJE
SECRETARIA MUNICIPAL DE SAÚDE

esquistossomose, entre outras						Ficha de avaliação	saúde Vigilância Epidemiológica	
-------------------------------	--	--	--	--	--	--------------------	---------------------------------------	--

Programa de Saúde na Escola em articulação com a Secretaria da Educação

AÇÕES	ATIVIDADES A SEREM DESENVOLVIDAS Desdobramento das ações	ESCOLAS	MÊS PREVISTO
<ul style="list-style-type: none">Verificação do Cartão SUS	Visitas às escolas para o recolhimento da planilha com os dados e o número do cartão do SUS dos educandos; Identificação dos alunos que não tem cartão SUS e Encaminhamento dos nomes dos alunos para o setor responsável pelo cartão SUS para que possa ser efetuado.	Todas	Fevereiro / Março
<ul style="list-style-type: none">Avaliação Antropométrica	Avaliação antropométrica (Peso e altura) dos educandos realizada pelos Agentes de Saúde e Nutricionista; Encaminhamento e acompanhamento dos escolares com risco nutricional (desnutrição, obesidade e sobrepeso pela Nutricionista).	Todas	Fevereiro / Abril
<ul style="list-style-type: none">Realizar ações de combate ao Aedes Aegypti	Realizar ações e atividades de educação sobre saúde ambiental, incluindo palestras relacionadas ao combate a vetores; Inserção de conteúdo nas atividades escolares; Mutirões de combate ao mosquito.	Todas	Fevereiro / novembro
<ul style="list-style-type: none">Verificação da situação vacinal	Verificação dos cartões de vacina realizada pelos ACS; Identificação e atualização de vacinas em atraso dos educandos realizadas pelos profissionais técnicos de saúde nas escolas.	Todas	Fevereiro / novembro
<ul style="list-style-type: none">Promoção da alimentação saudável e prevenção da obesidade infantil.	Visita às escolas para acompanhamento da alimentação escolar; Promoção de cantinas escolares saudáveis; Palestras sobre a importância da boa alimentação; Acompanhamento do peso e estado nutricional dos escolares; Encaminhamento e acompanhamento dos escolares com obesidade e sobrepeso (Nutricionista).	Todas	Fevereiro / novembro
<ul style="list-style-type: none">Prevenção ao uso de álcool, tabaco, crack e outras drogas.	Apoio da equipe NUPS na realização das ações; Trabalho em conjunto com os profissionais do NASF através de palestras e orientações no reduto escolar; Realização de oficinas e atividades em sala de aula;	Todas	Fevereiro / novembro



ESTADO DE ALAGOAS
PREFEITURA MUNICIPAL DE SÃO JOSÉ DA LAJE
SECRETARIA MUNICIPAL DE SAÚDE

	Conscientização da comunidade escolar sobre o risco relacionado às drogas.		
--	--	--	--

<ul style="list-style-type: none">• Saúde ocular, e identificação de possíveis sinais de alteração, Acuidade visual.	Capacitação dos professores para realização do teste de Snellen; Análise dos resultados e triagem dos testes; Encaminhamento dos estudantes com alteração ao médico oftalmologista.	Todas	Fevereiro/ Novembro
<ul style="list-style-type: none">• Avaliação da Saúde Bucal e aplicação tópica de flúor.	Visitas às escolas para o cadastramento de necessidades de riscos; Capacitação de professores para aplicação do flúor; Escovação supervisionada; Palestras, orientações e roda de conversa com o odontólogo; Acompanhamento permanente dos alunos	Todas	Fevereiro/ Novembro
<ul style="list-style-type: none">• Prevenção das DST/AIDS e orientação sobre direito sexual e reprodutivo.	Visitas às escolas para conhecer o público alvo e marcar o dia da palestra; Orientações com profissionais das equipes de saúde nas escolas e administração da vacina contra o HPV; Educação entre pares (jovem para/com o jovem).	Todas > 10 anos	Fevereiro/ Novembro
<ul style="list-style-type: none">• Identificação de possíveis sinais de agravos à saúde e doenças em eliminação: tracoma, Geohelmitíase, Hanseníase, esquistossomose, etc.	Visita às escolas para acompanhamento dos alunos e Identificação de possíveis sinais de problemas de saúde; Administração da medicação de verminose nas escolas (Creche); Eliminação de doenças parasitárias nos escolares.	Todas	Julho /Outubro
<ul style="list-style-type: none">• Promoção da cultura da paz, cidadania e direitos humanos.	Realização de palestras e orientações com equipes da saúde, atividades e oficinas em sala de aula.	Todas	Fevereiro/ Novembro
<ul style="list-style-type: none">• Realização de práticas corporais, da atividade física e do lazer.	Promoção da atividade física e palestras com o educador físico e fisioterapeuta relacionado a postura; Incentivo aos jogos e brincadeiras ao ar livre.	Todas	Fevereiro/ Novembro
<ul style="list-style-type: none">• Avaliação da Saúde auditiva e identificação de sinais de alteração.	Identificar educandos com possíveis sinais de audição e encaminhar ao fonoaudiólogo	Todas	Fevereiro/ Novembro



ESTADO DE ALAGOAS
PREFEITURA MUNICIPAL DE SÃO JOSÉ DA LAJE
SECRETARIA MUNICIPAL DE SAÚDE

Objetivo 2.7: Reorganizar a atenção à Saúde Bucal, visando cuidado integrado em rede, desenvolvendo ações de promoção, prevenção e assistência à saúde.

AÇÕES	METAS ANUAIS	INDICADORES	QUADRIMESTRE			MATERIAS/INSUMOS NECESSÁRIOS	RESPONSÁVEIS PELA AÇÃO	PARCEIROS
			I	II	III			
2.6.1. Implantar e manter o Centro de Especialidade Odontológica (CEO) e suas especialidades.	1 de Centro de Especialidade Odontológica (CEO).	Número de Centro de Especialidade Odontológica (CEO), implantado e mantido	-	-	x	Meta para 2019	Saúde Bucal Planejamento Gestão	Prefeitura
2.7.2 Implantar e manter atendimento de urgência odontológica nas Unidades 24h. no horário em que o Posto de Saúde está fechado.	1 serviço implantado e mantido com atendimento de urgência odontológica nas Unidades 24h, no horário em que o Posto de Saúde está fechado	Número de serviço implantado e mantido	-	-	x	Contratação do profissional; Insumos e equipamentos odontológicos.	Saúde Bucal Planejamento	Gestão Prefeitura SESAU
2.7.3 Manter as ações de prevenção e diagnóstico precoce do câncer de boca na Atenção Primária Saúde – APS.	100% de Postos de Saúde que realizam ações de prevenção e diagnóstico	Percentual de Postos de Saúde que realizam ações de prevenção	40	40	100	Material de consumo e equipamentos de odontologia.	Saúde Bucal	Universidades



ESTADO DE ALAGOAS
PREFEITURA MUNICIPAL DE SÃO JOSÉ DA LAJE
SECRETARIA MUNICIPAL DE SAÚDE

- 08/04 Dia Mundial da Luta contra o Câncer (domingo) - Evento com profissionais na busca do câncer bucal na população. 12/04 - Rádio Laje com Dra Anna Izabel dia 11/4 (quarta-feira)	precoce do câncer de boca	ao câncer de boca						
2.7.4 Manter os serviços odontológicos na Atenção Primária à Saúde	100% dos serviços odontológicos na Atenção Primária à Saúde, mantidos	Percentual de serviços odontológicos na Atenção Primária à Saúde, mantidos.	X	X	X	Material de consumo e equipamentos de odontologia.	Saúde Bucal	Gestão
2.7.5 Ampliar e manter os serviços odontológicos de prótese.	300 de próteses totais ofertadas anualmente (25 mês)	Número de próteses totais ofertadas anualmente.	100	100	100	Material e insumos para prótese: moldeira, gesso e outros	Saúde Bucal	Gestão
2.7.6 Reativar e manter o serviço odontológicos na Atenção à Saúde do trabalhador do setor saúde.	1 Serviço odontológico na Atenção à Saúde ao trabalhador reativado	Serviços odontológicos na Atenção à Saúde ao trabalhador reativado	-	1	1	Material de consumo e equipamentos de odontologia. Recursos humanos	Saúde Bucal	Gestão
2.7.7 Levar informação aos usuários dos temas mais relevantes da Odontologia Meios: Rádio Laje e palestras nos postos de saúde.	1 atividade Mês	Atividade realizadas por unidade e rádio	12	12	12	Material educativo Cronograma para equipes e rádio	Saúde Bucal Atenção Básica Promoção da Saúde	Rádio Gestão



ESTADO DE ALAGOAS
PREFEITURA MUNICIPAL DE SÃO JOSÉ DA LAJE
SECRETARIA MUNICIPAL DE SAÚDE

Objetivo 3.1 - Assegurar que a linha de cuidado integral seja plenamente articulada com a Atenção Primária à Saúde e fornecer aos usuários do SUS uma resposta adequada e tempo oportuno de acordo com as suas necessidades

AÇÕES	METAS ANUAIS	INDICADORES	QUADRIMESTRE			MATERIAS/INSUMOS NECESSÁRIO	RESPONSÁVEIS PELA AÇÃO	PARCEIROS
			I	II	III			
3.1.1 Promover a integração e canais de comunicação dos diferentes pontos de atenção à saúde para realização de referência e contra-referência e transferência do cuidado, através da implantação de fluxo de comunicação entre a atenção primária e especializada.	40 dos serviços da rede de atenção com fluxo de comunicação de referência e contra-referência implantada.	Percentual de serviços da rede de atenção com fluxo de comunicação de referência e contra-referência implantado/ ano	-	20	20	Material gráfico Impressos	Planejamento Atenção Básica e Especializada	Gestão
3.1.2 Elaborar e Publicizar os Protocolos de encaminhamento para a atenção especializada no Sistema Único de Saúde – SUS.	100% dos protocolos divulgados e atualizados no Portal da SMS.	Disponibilizar os protocolos no Portal da SMS	-	50	50	Material gráfico Impressos	Planejamento Atenção Básica e Especializada	Gestão
3.1.3 Qualificar a rede de atenção ambulatorial especializada e de alta complexidade	30% da rede de atenção ambulatorial especializada	Qualificar a rede de atenção	-	15	15	Material gráfico	Planejamento e educação continuada	Gestão
3.1.4 Ampliar e manter os serviços de apoio diagnóstico	Percentual de serviços de apoio diagnóstica	40% Percentual de serviços de apoio diagnóstica	10	20	40%	-	Planejamento Controle Avaliação	Gestão Bipartite



ESTADO DE ALAGOAS
PREFEITURA MUNICIPAL DE SÃO JOSÉ DA LAJE
SECRETARIA MUNICIPAL DE SAÚDE

EIXO DE ATUAÇÃO I : CONDIÇÕES DE VIDA DA POPULAÇÃO

Diretriz 4. Estruturação da Rede de Atenção à Urgência e Emergência

Objetivo 4.1 - Implantar a rede de atenção as urgências e emergências para atender a população, desenvolvendo ações de assistência com cuidado adequado, no tempo e lugar e na qualidade necessária a cada situação.

AÇÕES	METAS ANUAIS	INDICADORES	QUADRIMESTRE			MATERIAS/INSUMOS NECESSÁRIO	RESPONSÁVEIS PELA AÇÃO	PARCEIROS
			I	II	III			
4.1.1 Qualificar e Manter a atenção da rede de urgência e emergência	1 serviço de atenção da rede de urgência e emergência	Número de serviço de atenção da rede de urgência e emergência qualificada e mantida	1	1	1	Materiais de consumo, medicamentos, materiais medicamentos hospitalar e correlatos, oxigênio	Gestão Diretores da Unidade	Prefeitura SESAU
4.1.2 Implantar e manter o Núcleo de Educação em Urgência Municipal (NEUM) dos profissionais que atuam nos pontos de atenção da rede de urgência e emergência	1 Núcleo de Educação em Urgência (NEUM) implantado e mantido	Número de Núcleo de Educação em Urgência (NEUM) implantado e mantido.	-	1	1	Material de informática e escritório	Diretores da Unidade Coordenações de enfermagem	Assessoria de Planejamento
4.1.3 Elaborar protocolo de integração dos pontos de atenção e dos processos operacionais da rede.	1 protocolo elaborado	Protocolo elaborado			1	Material de informática e escritório	Diretores da Unidade Coordenações de enfermagem	
4.1.4 Elaborar e implantar um plano de manejo dos pacientes em urgência	1 Plano de manejo elaborar	Plano de manejo elaborar			1	Material de informática e escritório		



ESTADO DE ALAGOAS
PREFEITURA MUNICIPAL DE SÃO JOSÉ DA LAJE
SECRETARIA MUNICIPAL DE SAÚDE

EIXO II – DETERMINANTES E CONDICIONANTES

Diretriz 5 : Vigilância em Saúde – Endemias, vigilância sanitária e ambiental, vigilância epidemiológica, vigilância alimentar e nutricional, promoção da saúde e saúde do trabalhador.

Objetivo 5.1 - Fortalecer as ações de controle de endemias no combate ao *Aedes aegypti* para reduzir o risco de epidemia pelos agravos transmitidos pelo mosquito e de outros agravos endêmico.

EIXO DE ATUAÇÃO: DENGUE E ESQUITOSSOMOSE.

OBJETIVOS: CONTROLAR OS ÍNDICIS E TRATAR.

AÇÕES	METAS ANUAIS	INDICADORES	QUADRIMESTRE			MATERIAS/INSUMOS NECESSÁRIO	RESPONSÁVEIS PELA AÇÃO	PARCEIROS
			I	II	III			
Desenvolver ações de combate do mosquito <i>Aedes Aegypti</i> na zona urbana e rural	4 ciclos	Índice a baixo de 1%	x	x	x	Material de campo, Inseticida temefós para tratamento contra o mosquito.	Coordenador e supervisor de campo	Secretaria de comunicação e exercito brasileiro
Desenvolver ações de combate ao mosquito <i>Aedes Aegypti</i> e esquistossomose e leishmaniose nas escolas do município	100% das escolas	Atender 100% das escolas	30%	40%	30%	Computador ,data show, matéria educativo.	Coordenador e equipe do I.E.C	Coordenadores da vigilância epidemiológica, secretaria de educação e promoção a saúde.



ESTADO DE ALAGOAS
PREFEITURA MUNICIPAL DE SÃO JOSÉ DA LAJE
SECRETARIA MUNICIPAL DE SAÚDE

Desenvolver trabalho de cadastro e tratamento da esquistossomose	4.050 exames	100% tratamento	1350	1350	1350	Coletores parasitológicos de fezes de 10ml. Medicação praziquantel 500ml. Microscópio.	Coordenador	Médicos e enfermeiros das USF
Desenvolver ações de bloqueios nos bairros onde a suspeitas de focos do mosquito Aedes Aegypti e doenças causadas pelo mosquito.	-	-	-	-	-	Material de campo	Coordenador e supervisor	-



ESTADO DE ALAGOAS
PREFEITURA MUNICIPAL DE SÃO JOSÉ DA LAJE
SECRETARIA MUNICIPAL DE SAÚDE

Objetivo 5.2 - Estabelecer ações buscando qualidade dos serviços de Vigilância Sanitária e o fortalecer as ações de vigilância ambiental

Ações	Metas anuais	Atividade	Quadrimestre			Recursos R\$ /Fonte	Responsáveis pela ação
			I	II	III		
5.2.1 Realizar as inspeções conforme pactuado na Programação Anual da Vigilância Sanitária (PAVS)	100% das inspeções conforme pactuado na Programação Anual da Vigilância Sanitária (PAVS)	<ul style="list-style-type: none">• Cadastro de estabelecimentos sujeitos à VISA;• Inspeção em estabelecimentos sujeitos à VISA;• Atividades educativas para população;• Recebimento de denúncias;• Atendimento de denúncias;• Instauração de processo administrativo sanitário.• Divulgação	x	x	x	Custeio	ANVISA
5.2.2 Realizar o monitoramento da qualidade da água para consumo humano conforme a Diretriz Nacional do Programa de Vigilância da Água de Consumo Humano - VIGIAGUA.	90% das amostras preconizadas no plano amostral mínimo da Diretriz Nacional	<ul style="list-style-type: none">• Coleta das águas fornecidas pelo sistema de abastecimento – CASAL; e das soluções alternativas – cacimbas; poços; e outros;• Encaminhamento das amostras para o Lab. Municipal para a realização das análises.	x	x	x	Custeio Investimento	ANVISA
5.2.3 Realizar inspeções sanitárias anuais nas Estações de Tratamento de Água	100% de inspeções sanitárias nas Estações de Tratamento de Água	<ul style="list-style-type: none">• Cadastramento das Estações de tratamento de água• Garantia de tratamento da águas distribuídas • Publicação dos resultados das amostras de qualidade da água para consumo.	x	x		Custeio	ANVISA



ESTADO DE ALAGOAS
PREFEITURA MUNICIPAL DE SÃO JOSÉ DA LAJE
 SECRETARIA MUNICIPAL DE SAÚDE

5.2.4 Divulgar orientações e informações sobre as ações desenvolvidas pela Vigilância Sanitária através do Portal da Secretaria Municipal de Saúde	Manter 100% das informações atualizadas as sobre as ações desenvolvidas pela Vigilância Sanitária.	<ul style="list-style-type: none"> • Manutenção de informações atuais sobre a ANVISA; • Divulgação para unidades e população das informações atualizadas sobre da ANVISA 	x	x	x	Custeio	ANVISA
5.2.5 Realizar evento educativo-informativo ao ano, com profissionais dos setores de interesse da vigilância sanitária	Realizar 01 evento educativo-informativo ao ano,	<ul style="list-style-type: none"> • Realizar palestras, entrevistas, explanação de folders, faixas... 		x		Custeio	ANVISA

Objetivo 5.3 - Fortalecer ações contínuas da vigilância epidemiológica

EIXO DE ATUAÇÃO: NASCIDOS VIVOS /MORTALIDADE

AÇÕES	METAS ANUAIS	INDICADORES	QUADRIMESTRE DE REALIZAÇÃO				MATERIAS/INSUMOS NECESSÁRIO	RESPONSÁVEIS PELA AÇÃO	PARCEIROS
			I	II	III	IV			
Classificar recém nascidos com fatores de risco de morbimortalidade , analisando as declarações de nascidos vivos	100 % (Permanente)	Percentual de recém- nascidos com risco classificados	x	x	x		Bloco de notificação	Técnico de Enfermagem Enfermeiro Coord. De Vigilância Epidemiológica	Atenção Primária Unidade Hospitalar
Inserir as Declarações de Nascidos Vivos	100 % (mensalmente)	Percentual de Declarações de Nascidos Vivos	x	x	x		Ficha de Notificação Computador	Técnico em Digitação Vigilância	



ESTADO DE ALAGOAS
PREFEITURA MUNICIPAL DE SÃO JOSÉ DA LAJE
SECRETARIA MUNICIPAL DE SAÚDE

(DNV) e Declarações de óbitos (DO) em seus respectivos bancos de dados nacionais (SIM E SINASC)		(DNV) e (DO) inseridas no SIM e SINASC						Epidemiológica	
Realizar vigilância ,investigação e análise dos óbitos infantis ,fetais ,maternos e mulheres em Idade fértil	100 % dos óbitos ocorridos	Percentual dos óbitos investigados e analisados	x	x	x		Formulários apropriados	Enfermeiros Atenção Primária Vigilância Epidemiológica	Grupo Técnico de Vigilância em óbito Materno Infantil . Vigilância Hospitalar Atenção Primária



ESTADO DE ALAGOAS
PREFEITURA MUNICIPAL DE SÃO JOSÉ DA LAJE
SECRETARIA MUNICIPAL DE SAÚDE

EIXO DE ATUAÇÃO: SINTOMÁTICOS RESPIRATÓRIOS / HANSENÍASE

AÇÕES	METAS ANUAIS	INDICADORES	QUADRIMESTRE DE REALIZAÇÃO				MATERIAS/INSUMOS NECESSÁRIO	RESPONSÁVEIS PELA AÇÃO	PARCEIROS
			I	II	III	IV			
Monitorar os registros do livro de sintomáticos respiratórios das unidades de saúde	100 %	Percentual de livro de registros de sintomáticos respiratórios das Unidades de Saúde ,monitorados					Livros de registros preconizados pelo ministério da Saúde	Equipe Saúde da Família	Vigilância Epidemiológica Promoção da Saúde
Realizar busca ativa e vigilância dos contatos intra-domiciliares dos casos novos de hanseníase	100 %	Percentual de contatos intra-domiciliares dos casos novos de hanseníase investigado							

EIXO DE ATUAÇÃO: COBERTURA VACINAL

AÇÕES	METAS ANUAIS	INDICADORES	QUADRIMESTRE DE REALIZAÇÃO				MATERIAS/INSUMOS NECESSÁRIO	RESPONSÁVEIS PELA AÇÃO	PARCEIROS
			I	II	III	IV			
Manter coberturas vacinais do calendário básico de vacinação de criança menores de 1 ano , de 1 a 4 anos ,adolescente , gestantes e mulheres em idade fértil	95% de cobertura	Percentual de cobertura vacinal alcançada, de acordo com meta estabelecida pelo Ministério da Saúde	x	x	x		Insumos (cartão da criança ,adolescente e outros) Imunos Biológicos	Equipe Saúde da Família	Saúde na Escola Promoção da Saúde Vigilância Epidemiológica



ESTADO DE ALAGOAS
PREFEITURA MUNICIPAL DE SÃO JOSÉ DA LAJE
SECRETARIA MUNICIPAL DE SAÚDE

EIXO DE ATUAÇÃO: NOTIFICAÇÃO DE AGRAVOS

AÇÕES	METAS ANUAIS	INDICADORES	QUADRIMESTRE DE REALIZAÇÃO				MATERIAS/INSUMOS NECESSÁRIO	RESPONSÁVEIS PELA AÇÃO	PARCEIROS
			I	II	III	IV			
Analisar os Casos de violência ,suspeitos e ou não confirmados de pessoas atendidas nos serviços de saúde ,nas escolas municipais e estaduais ,creches e Unidade de referência	100 % dos caos notificados	Percentual de casos analisados	x	x	x		Ficha de notificação	Unidade Hospitalar Unidade básica de saúde	Vigilância Epidemiológica Promoção da Saúde
Monitorar tratamento antirretroviral as pessoas com diagnóstico de HIV	90 % de casos em tratamento	Percentual de pessoas com diagnostico de HIV / AIDS	x	x	x		Teste rápido	Unidade básica de Saúde	Vigilância Epidemiológica Promoção da saúde
Realizar ações contínuas de prevenção as DST/AIDS principalmente junto a jovens, profissionais do sexo, travestis e transexuais, utilizando novas	100 % de ações	Ações de prevenção as DST/HIV/AIDS realizados	x	x	x		Preservativos Testes rápidos	Unidade básica de Saúde	Vigilância Sanitária Promoção da Saúde



ESTADO DE ALAGOAS
PREFEITURA MUNICIPAL DE SÃO JOSÉ DA LAJE
 SECRETARIA MUNICIPAL DE SAÚDE

estratégias de comunicação									
----------------------------	--	--	--	--	--	--	--	--	--

EIXO DE ATUAÇÃO: DNTES

AÇÕES	METAS ANUAIS	INDICADORES	QUADRIMESTRE DE REALIZAÇÃO				MATERIAS/INSUMOS NECESSÁRIO	RESPONSÁVEIS PELA AÇÃO	PARCEIROS
			I	II	III	IV			
Realizar Captação, Cadastro, armazenamento e processamento de informação para incidência do câncer	04 relatórios	Elaborar relatório anual de incidência de base populacional	x	x	x		Material gráfico	Unidade básica de saúde	Vigilância Epidemiológica Promoção da Saúde
Implantar o Sistema de Informação do Câncer SISCAN NAS Unidades de Saúde	60 % das unidades de saúde	Números de Unidades de saúde com SISCAN implantado	x	x	x		Material Educativo.	Unidades Básica de Saúde	Vigilância Epidemiológica Laboratório Promoção da saúde
Realizar vigilância e análise dos óbitos relacionados a acidente de transito	100% dos casos de acidentes de trânsito	Analisar os acidentes de transito com óbito	x	x	x			Unidade básica de Saúde	Vigilância Epidemiológica Promoção da Saúde



ESTADO DE ALAGOAS
PREFEITURA MUNICIPAL DE SÃO JOSÉ DA LAJE
SECRETARIA MUNICIPAL DE SAÚDE

EIXO DE ATUAÇÃO: ISTS

AÇÕES	METAS ANUAIS	INDICADORES	QUADRIMESTRE DE REALIZAÇÃO				MATERIAS/INSUMOS NECESSÁRIO	RESPONSÁVEIS PELA AÇÃO	PARCEIROS
			I	II	III	IV			
Tratar e Monitorar os casos de sífilis positivos	100 % dos casos	Percentual de casos tratados e monitorados	x	x	x		Ficha de notificação	Unidade Hospitalar Unidade básica de saúde	Vigilância Epidemiológica Promoção da Saúde
Aumentar o acesso dos usuários aos testes rápidos nas Unidades básicas de saúde	100 % das unidades monitoradas em tratamento	Monitoramento do acesso	x	x	x		Teste rápido Exames laboratoriais	Unidade básica de Saúde	Vigilância Epidemiológica Laboratório Promoção da saúde

EIXO DE ATUAÇÃO: MONITORAMENTO DOENÇAS DIARREICAS AGUDAS

AÇÕES	METAS ANUAIS	INDICADORES	QUADRIMESTRE DE REALIZAÇÃO				MATERIAS/INSUMOS NECESSÁRIO	RESPONSÁVEIS PELA AÇÃO	PARCEIROS
			I	II	III	IV			
Monitorar as doenças compulsórias e diarreicas	100 % das semanas notificadas	Monitoramento realizado	x	x	x		Ficha de notificação	Unidade Hospitalar Unidade básica de saúde	Vigilância Epidemiológica Promoção da Saúde



ESTADO DE ALAGOAS
PREFEITURA MUNICIPAL DE SÃO JOSÉ DA LAJE
SECRETARIA MUNICIPAL DE SAÚDE

Objetivo 5.4 - Fortalecer ações contínuas vigilância nutricional e alimentar.

OBJETIVOS: Aprimorar a interação da coleta de dados proporcionando o sucesso da alimentação dos sistemas de vigilância alimentar e nutricional, tornando-os um instrumento de recuso para tomadas de decisões de políticas públicas favorecendo a promoção da saúde e prevenindo os danos e agravos á saúde.

AÇÕES	METAS ANUAIS	INDICADORES	QUADRIMESTRE DE REALIZAÇÃO				MATERIAS/INSUMOS NECESSÁRIO	RESPONSÁVEIS PELA AÇÃO	PARCEIROS
			I	II	III	IV			
Atualizar ACS, capacitando-os para aferição das medidas antropometrias e diagnostico nutricional, com base na caderneta de saúde	Treinamentos semestral de 100% da equipe	Bolsa família SISVAN E-SUS	X		X		Data show Balança Fita métrica Impressos	Coordenação Vig. Alim. e Nutricional	Coordenação agentes comunitários Atenção Básica Coordenação E-SUS
Busca ativa dos usuários beneficiários do programa bolsa família	Atualização do sistema e vinculação dos 100% dos beneficiários do programa bolsa família	Bolsa família	X		X		Impresso do sistema	Coordenação Vig. Alim. e Nutricional	Coordenação agentes Agentes comunitários Coordenação Cadiunico Coordenação Bolsa Família Assistência
Organizar, alinhar e atualizar a coleta do inquérito de consumo alimentar, através de reuniões com toda a	Aumento do registro no sistema E-SUS	SISVAN E-SUS	X				Impressos do inquérito alimentar	Coordenação Vig. Alim. e Nutricional Coordenação E-sus Atenção básica	Coordenação E-sus Atenção básica



ESTADO DE ALAGOAS
PREFEITURA MUNICIPAL DE SÃO JOSÉ DA LAJE
 SECRETARIA MUNICIPAL DE SAÚDE

equipe de PSF									
Cadastro, monitoramento e acompanhamento das gestantes da rede municipal	100% de cadastramento	SISVAN	X	X	X		Impressos de cadastro	Coordenação Vig. Alim. e Nutricional	Enfermeiras Atenção básica Assistência social (coordenação das cestas nutricionais)
Aumentar a cobertura de administração das doses de vit A	100% das crianças de 6 a 59 meses	Sistema de vit A	X	X	X		VIT A	Coordenação Vig. Alim. e Nutricional	Técnicas de enfermagem

Objetivo 5.5 - Efetuar a política municipal de promoção da saúde em consonância com a política nacional de promoção da saúde e de desenvolvimento sustentável.

Ações	Metas anuais	Atividade	Quadrimestre			Recursos R\$ /Fonte	Responsáveis pela ação
5.4.1 Implementar a Política Municipal de Promoção à Saúde, assegurando que o planejamento dos processos de trabalho da Secretaria Municipal de Saúde siga os princípios, diretrizes e valores da Política Nacional de Promoção à Saúde.	Política Municipal de Promoção à Saúde implementada	<ul style="list-style-type: none"> • Incorporação das intervenções de promoção da saúde no modelo de atenção à saúde, especialmente no cotidiano dos serviços de atenção básica em saúde, por meio de ações intersetoriais • Planejamento e desenvolvimento de ações intra e intersetoriais com impacto na situação, nos condicionantes e nos determinantes da saúde neles inseridos, de forma equânime. 	-	-	1	Custeio	Núcleo de promoção da saúde



ESTADO DE ALAGOAS
PREFEITURA MUNICIPAL DE SÃO JOSÉ DA LAJE
SECRETARIA MUNICIPAL DE SAÚDE

5.4.2 Implementar a estratégia dos ambientes de trabalho saudáveis, no âmbito da Rede de Atenção a Saúde.	Atender a 30% de unidades da rede de atenção a saúde.	<ul style="list-style-type: none">• Identificação de potencialidades e ao desenvolvimento de capacidades, possibilitando escolhas conscientes de sujeitos e comunidades sobre suas ações e trajetórias;• O empoderamento, de sujeitos coletivos para adquirirem o controle das decisões e das escolhas de modos de vida adequado às suas condições sócio-econômico-culturais;				Custeio	Núcleo de promoção da saúde
4.3 Criar o Dia Nacional de Mobilização pela Promoção da Saúde e Qualidade de Vida, com a realização de campanhas anuais de mídia e produção de material educativo contemplando as seis prioridades da Promoção da Saúde: Atividade Física, Alimentação Saudável, Tabagismo, Álcool, Violência e Meio Ambiente. - Combater o uso abusivo do álcool, anfetaminas e outras drogas. - Estimular práticas de alimentação saudável,	Dia Nacional de Mobilização pela Promoção da Saúde e Qualidade de Vida, com a realização de campanhas anuais	<ul style="list-style-type: none">• Garantia da realização de campanhas anuais de mídia e produção de material educativo contemplando as seis prioridades da Promoção da Saúde: Atividade Física, Alimentação Saudável, Tabagismo, Álcool, Violência e Meio Ambiente.- Combater o uso abusivo do álcool, anfetaminas e outras drogas.- Unidades de saúde estimular práticas de alimentação saudável,				custeio	Núcleo de promoção da saúde
5.4.1 Expandir o Projeto Pratique Saúde para os bairros das áreas adscritas	40% das áreas adscritas	<ul style="list-style-type: none">• Expansão do projeto saúde da praça para os bairros das áreas adscrita de Juriti e Cubatão.	-	20%	20%	Custeio	Núcleo de promoção da saúde



ESTADO DE ALAGOAS
PREFEITURA MUNICIPAL DE SÃO JOSÉ DA LAJE
 SECRETARIA MUNICIPAL DE SAÚDE

das equipes de saúde da família		<ul style="list-style-type: none"> • Aquisição dos insumos, equipamentos e infraestruturas necessárias. 				investimento	
---------------------------------	--	--	--	--	--	--------------	--

Objetivo 5.6 – Fortalecer a política municipal de saúde do trabalhador

AÇÕES	METAS ANUAIS	INDICADORES	QUADRIMESTRE DE REALIZAÇÃO				MATERIAS/INSUMOS NECESSÁRIO	RESPONSÁVEIS PELA AÇÃO	PARCEIROS
			I	II	III	IV			
Garantia do acesso dos trabalhadores do município ao Sistema Único de Saúde com atendimento integral	100 % do acesso	Acesso dos trabalhadores do Município ao Sistema Único de Saúde		x	x		Cartão SUS	Unidade Hospitalar Unidade básica de saúde	Vigilância Epidemiológica Promoção da Saúde
Identificação das atividades produtivas da população trabalhadora e das situações de risco à saúde dos trabalhadores de Saúde	100% das unidades produtivas	Atividades produtivas da população trabalhadora e das situações de risco à saúde dos trabalhadores da saúde identificadas	x	x	x		Ficha de notificações	Unidade Hospitalar Unidade básica de saúde	Vigilância Epidemiológica Promoção da Saúde
Identificação das necessidades, demandas e problemas de saúde dos trabalhadores da saúde	Aplicação de questionário	Necessidades, demandas e problemas de saúde dos trabalhadores da saúde identificados	-	x	x		Formulário de questionário	Vigilância Epidemiológica	Técnica de Segurança do Trabalho



ESTADO DE ALAGOAS
PREFEITURA MUNICIPAL DE SÃO JOSÉ DA LAJE
SECRETARIA MUNICIPAL DE SAÚDE

Realização da análise de saúde dos trabalhadores e intervenção nos processos e ambientes de trabalho	100% dos trabalhadores de saúde	Análise da situação de saúde dos trabalhadores e intervenção nos processos e ambientes de trabalho realizado	-	x	x		Formulário apropriado	Vigilância Epidemiológica	Técnico Segurança do Trabalho
Incorporação dos agravos relacionados ao trabalho ,definidos como prioritários para fins de vigilância ,nas listagens de agravos de notificação compulsória ,seguindo a mesma lógica e fluxos dos demais	100 % dos agravos notificados e investigados	Agravos relacionados ao trabalho , definidos como prioritários pra fins de vigilância ,nas listagens de agravos de notificação compulsória, seguindo a mesma lógica e fluxo dos demais	-	x	x			Atenção Básica Unidade Hospitalar	Vigilância Epidemiológica
Promover ,no âmbito municipal ,articulação intersetorial com vistas à promoção de ambientes e processos de trabalho saudáveis	Articulações realizadas e mantidas	Promover, no âmbito municipal ,articulação intersetorial com vistas à promoção de ambientes e processos de trabalho saudáveis		x	x			Vigilância Epidemiológica	Promoção da saúde
Implantar e manter o Programa de Controle Médico de Saúde Ocupacional (PCMSO) e o programa de prevenção de Risco Ambiental (PPRA)	Implantar o programa e manter	Programa implantado e mantido		x	x			Vigilância Epidemiológica Vigilância Ambiental	Promoção da Saúde



ESTADO DE ALAGOAS
PREFEITURA MUNICIPAL DE SÃO JOSÉ DA LAJE
 SECRETARIA MUNICIPAL DE SAÚDE

pra promover a saúde e a integridade dos trabalhadores em decorrências dos riscos físicos e ambientais									
--	--	--	--	--	--	--	--	--	--

EIXO III – GESTÃO EM SAÚDE

DIRETRIZ 6: Garantia da Assistência Farmacêutica no âmbito do SUS

Ações	Metas anuais	Atividade	Quadrimestre			Recursos R\$ /Fonte	Responsáveis pela ação
			I	II	III		
6.1.1 Otimizar os recursos gastos com insumos e medicamentos de alto custo com a definição de critérios e protocolos	Protocolos implantados	<ul style="list-style-type: none"> • Oficialização do grupo operativo • Elaboração do protocolo • Divulgação 			x	Custeio	Assistência Farmacêutica Atenção Básica Saúde Bucal Planejamento
6.1.2 Atualizar e publicar periodicamente a Remune (Relação Municipal de Medicamentos), racionalizando custos e possibilitando maior otimização dos recursos disponíveis	Semestralmente	<ul style="list-style-type: none"> • Atualização da Remune de acordo o comportamento do perfil epidemiológico • Publicar a Remune após atualização • Otimização dos recursos financeiros. 	-	x	x	Custeio	Assistência Farmacêutica
6.1.3 Disponibilização do abastecimento da REMUME nas Unidades de Saúde	Disponibilizar 95% do abastecimento da REMUME nas	<ul style="list-style-type: none"> • Distribuição e manutenção de abastecimento da Remune nas US • Garantia de medicamentos aos 	x	x	x	Custeio	Assistência Farmacêutica



ESTADO DE ALAGOAS
PREFEITURA MUNICIPAL DE SÃO JOSÉ DA LAJE
 SECRETARIA MUNICIPAL DE SAÚDE

	Unidades de Saúde	usuários.					Gestão
6.1.4 Realização de campanhas educativa anual para orientação quanto ao uso, guarda de medicamentos e adesão ao tratamento de medicamentos de uso prolongando.	Anualmente	<ul style="list-style-type: none"> • Capacitação da UBS para uso e guarda de medicamentos e correlatos; • Utilização dos meios de comunicação para divulgação sobre uso e guarda correto dos medicamentos; 					
6.1.5 Promover o uso racional de medicamentos	2 campanhas educativas ano	<ul style="list-style-type: none"> • Realização de campanhas educativas quanto a racionalização de medicamentos 		x	x	Custeio	Assistência Farmaceutica

Diretriz 7. Regulação do Sistema Municipal de Saúde

Objetivo 7.1 - Atender as necessidades de saúde dos usuários, de forma eficiente, efetiva e oportuna, otimizando a capacidade operacional dos serviços, com lógica de priorização e enfrentamento de iniquidades.

AÇÕES	METAS ANUAIS	INDICADORES	QUADRIMESTRE			MATERIAS/INSUMOS NECESSÁRIO	RESPONSÁVEIS PELA AÇÃO	PARCEIROS
			I	II	III			
Regular a trajetória do paciente nos pontos de atenção à saúde conforme as linhas de cuidados das redes de atenção prioritárias.	100%	Percentual de Regulação a trajetória do paciente na rede de atenção realizada.	x	x	x	Internet Computador Impressora	Coordenação Controle Avaliação e Regulação	Sistema de Saúde
Avaliar a trajetória do paciente nos pontos de	1 avaliação por trimestre	Número de processos avaliados e realizados,	x	x	x	Internet Computador	Coordenação controle	Planejamento; Sistema de



ESTADO DE ALAGOAS
PREFEITURA MUNICIPAL DE SÃO JOSÉ DA LAJE
 SECRETARIA MUNICIPAL DE SAÚDE

atenção à saúde conforme as linhas de cuidados das redes de atenção prioritárias		conforme prioridades estabelecidas pelo gestor municipal				Impressora	Avaliação e Regulação	Saúde
Realizar estudo da utilização dos leitos por hospital	1 estudo anual	Estudo realizado			x	Internet Computador Impressora	Coordenação Controle Avaliação e Regulação	Planejamento; Sistema de Saúde
Avaliar e monitorar continuamente a oferta de serviços ambulatoriais e hospitalares, conforme definido nos contratos dos prestadores de serviços do SUS.	Acompanhamento realizado continuamente em 90% dos estabelecimentos de saúde contratados	percentual de avaliações realizadas em relação ao número total de estabelecimentos com contrato	x	x	x	Internet Computador Impressora	Coordenação Controle Avaliação e Regulação	Planejamento; Sistema de Saúde
Monitorar os indicadores dos serviços de saúde prioritizados	100 %	Percentual de serviços prioritizados monitorados	x	x	x	Internet Computador Impressora	Coordenação Controle Avaliação e Regulação	Planejamento; Sistema de Saúde
Realizar, anualmente, estudos avaliativos quanto à compatibilidade entre a capacidade instalada, a programação e a produção dos estabelecimentos de saúde que integram o Sistema Municipal de Saúde	Realizar 1 estudo anual	Número de estudos realizados conforme priorizado pelo gestor municipal			x	Internet Computador Impressora	Coordenação Controle Avaliação e Regulação	Planejamento; Sistema de Saúde
Realizar a instrução e o acompanhamento dos processos de	Percentual de processos instruídos	100%		x		Internet Computador Impressora	Coordenação Controle Avaliação e	Planejamento; Sistema de Saúde.



ESTADO DE ALAGOAS
PREFEITURA MUNICIPAL DE SÃO JOSÉ DA LAJE
 SECRETARIA MUNICIPAL DE SAÚDE

habilitação de serviços no SUS.							Regulação	
Manter atualizada a programação física financeira por estabelecimento de saúde.	Percentual de estabelecimentos de saúde com a programação física financeira atualizada	100 dos estabelecimentos de saúde	x	x	X	Internet Computador Impressora	Coordenação Controle Avaliação e Regulação	Planejamento; Sistema de Saúde
Reorganizar a regulação dentro da lógica do Plano de Cuidado	Regulação reorganizada	Regulação dentro da lógica do Plano de Cuidados reorganizada	x	x	x	Internet Computador Impressora	Coordenação Controle Avaliação e Regulação	Coordenações da UMACV e Especializada Sistema de Saúde

Diretriz 8 - Aprimoramento da política de gestão de pessoas

Objetivo 8.1: Estruturar a política de gestão de pessoas atendendo às especificidades da Saúde.

EIXO DE ATUAÇÃO: Gestão em Saúde(III).

DIRETRIZ 7: Regulação do Sistema Municipal de Saúde.

OBJETIVOS: Atender as necessidades de saúde dos usuários, de forma eficiente, efetiva e oportuna, otimizando a capacidade operacional dos serviços, com lógica de priorização e enfrentamento de iniquidades.

AÇÕES	METAS ANUAIS	INDICADORES	QUADRIMESTRE DE REALIZAÇÃO				MATERIAS INSUMOS NECESSÁRIO	RESPONSÁVEIS PELA AÇÃO	PARCEIROS
			I	II	III	IV			
Monitorar os indicadores dos serviços de saúde priorizado	100% dos serviços priorizados monitorados	Média de atendimentos de médicos e enfermeiros por habitante	x	x	x	x	Computador impressora	Coordenação Municipal PMAQ.	Coordenações municipais de Saúde.
		Percentual de atendimentos de consultas por demanda espontânea							
		Percentual de atendimentos de consulta agendada							
		Cobertura de primeira consulta odontológica programática							
		Percentual de encaminhamentos para serviço especializado							
		Razão entre tratamentos concluídos e primeiras consultas							



ESTADO DE ALAGOAS
PREFEITURA MUNICIPAL DE SÃO JOSÉ DA LAJE
 SECRETARIA MUNICIPAL DE SAÚDE

s. (PMAQ).	odontológicas programáticas							
	Percentual de serviços ofertados pela Equipe de Atenção Básica							
	Percentual de serviços ofertados pela Equipe de Saúde Bucal							

EIXO DE ATUAÇÃO: GESTÃO EM SAÚDE (III)

DIRETRIZ 8: Aprimoramento da política de gestão de pessoas.

OBJETIVOS: Estruturar a política de gestão de pessoas atendendo às especificidades da Saúde.

AÇÕES	METAS ANUAIS	INDICADORES	QUADRIMESTRE DE REALIZAÇÃO			MATERIAS INSUMOS NECESSÁRIO	RESPONSÁVEIS PELA AÇÃO	PARCEIROS
			I	II	III			
Realizar semestralmente auto avaliação com os profissionais das UBS.	Permanecer com o desempenho muito satisfatório nas autoavaliações Alcançar pontuação na aba saúde do trabalhador	Média de atendimentos de médicos e enfermeiros por habitante	X	x	x	Computador impressora	Coordenação Municipal PMAQ.	Gestão Municipal
		Percentual de atendimentos de consultas por demanda espontânea						
		Percentual de atendimentos de consulta agendada						Profissionais das UBS
		Cobertura de primeira consulta odontológica programática						
		Percentual de encaminhamentos para serviço especializado						
		Razão entre tratamentos concluídos e primeiras consultas odontológicas programáticas						
		Percentual de serviços ofertados pela Equipe de Atenção Básica						
		Percentual de serviços ofertados pela Equipe de Saúde Bucal						



ESTADO DE ALAGOAS
PREFEITURA MUNICIPAL DE SÃO JOSÉ DA LAJE
SECRETARIA MUNICIPAL DE SAÚDE

Diretriz 9. Participação da Sociedade e Controle Social

Objetivo 9.1 - Fortalecer os mecanismos de controle social

AÇÕES	ESTRATÉGIAS	PERÍODO/ REALIZAÇÃO	RESPONSÁVEIS PELA AÇÃO	INDICADOR	PARCEIROS	RECURSOS/ ONTE
9.1.1 Manter a estrutura de funcionamento do Conselho Municipal de Saúde (CMS), através de apoio da 01 secretaria executiva.	Contratar um funcionário para exercer a função de secretaria executiva	Curto Prazo Primeiro semestre	Secretaria de Saúde	. Manter a estrutura do CMS.	Secretaria Municipal de Saúde	Custeio
9.2.2 Fortalecer o controle social implantando os conselhos gestores locais.	Visitar as U.B. S Visitar associações Identificar líderes Realizar audiências Publica	Primeiro Semestre Unidade (Cubatão, Juriti, Centro I).	Conselho	.Conselhos gestores locais implantados	Secretaria Municipal de Saúde	



ESTADO DE ALAGOAS
PREFEITURA MUNICIPAL DE SÃO JOSÉ DA LAJE
SECRETARIA MUNICIPAL DE SAÚDE

9.1.3 Acompanhar e facilitar a execução da rubrica orçamentária específica para o Conselho Municipal de Saúde – CMS, dentro do orçamento geral da Secretaria Municipal de Saúde - SMS.	Elaborar a estratégia Orçamentária Criar Planilha Orçamentaria anual	Primeiro Semestre	Secretaria Municipal de Saúde	. Execução orçamentária da rubrica específica do CMS acompanhada e facilitada.	SMS	
9.1.4 Apoiar e realizar da Conferência Municipal de Saúde.	Participar dos encontros junto ao Conselho Estadual	A cada quatro anos (04 anos)	SMS	Conferência Municipal realizada	SMS	
9.2.5 Investir na formação dos conselheiros municipais de saúde com a construção e implementação de cronograma de educação permanente voltado a este público.	Firmar parcerias junto ao Conselho Estadual para Capacitação dos Conselheiros de Saúde	Primeiro Semestre	SMS	. Cronograma de capacitação elaborado/ conselheiros capacitados	SMS	
9.1.6 Implantar edição do jornal do Conselho Municipal de Saúde.	Formular uma edição para divulgação das ações/atividades realizada pelo conselho de saúde	Anual	SMS	Garantir a publicação e divulgação do Jornal implantado	SMS	



ESTADO DE ALAGOAS
PREFEITURA MUNICIPAL DE SÃO JOSÉ DA LAJE
SECRETARIA MUNICIPAL DE SAÚDE

9.1.7 Garantir e apoiar a participação dos Conselheiros de Saúde em atividades relacionadas ao Controle Social promovidas por Conselhos de Saúde de e outras entidades que contribuam para formação e exercício das suas funções	Criar cronograma de atividade e convocar o Conselho	Anual	SMS	. Apoio realizado	SMS	
9.1.8 Elaborar e Divulgar relatórios das ações do CMS.	Realizar atividades e Promoção a Saúde Promover ações dentro do Controle Social	Anual	SMS	. Relatórios elaborados e divulgados	SMS	
9.1.9 Garantir equipamentos para o CMS: data show, impressora, ar condicionado e mobiliários	Solicitar da Secretaria de Saúde a aquisição de equipamentos Requerer rubrica Orçamentaria da Secretaria Municipal de saúde	Primeiro Semestre	Conselho de Saúde Secretaria de Saúde	. Percentual de equipamentos adquiridos	SMS	Rubrica SMS
9.1.10 *Aquisição de espaço próprio para sede do CMS	Reenterrar o pedido de uma sede independente	Primeiro Semestre	SMS	Sede do Conselhos adquiridos	SMS	



ESTADO DE ALAGOAS
PREFEITURA MUNICIPAL DE SÃO JOSÉ DA LAJE
 SECRETARIA MUNICIPAL DE SAÚDE

9.1.11 Programar Visitas e Fiscalização as Unidades Básicas de Saúde	Garantir Transporte para destinar a comissão	Primeiro Semestre	SMS	Percentual de visitas realizadas e interação entre conselheiros e profissionais da saúde		
9.1.12 Garantir integração entre os Conselhos de outras secretarias municipais	Manter relações intersetoriais visando novas ações	SMS	Conselhos Municipais	Garantir parceiras entre secretarias municipais	SMS	

Objetivo 9.2 – Fortalecer a ouvidoria e estimular a participação da sociedade na construção da política de saúde

Ações	Metas anuais	Atividade	Quadrimestre			Recursos R\$ /Fonte	Responsáveis pela ação
9.2.1 Fortalecer e ampliar os canais de comunicação entre o cidadão e a SMS, oportunizando a prática da gestão participativa.	Ouvidoria fortalecida	<ul style="list-style-type: none"> • Realizar visitas nas Unidades de Saúde (CAPS, NASF, Hospital, Endemias e UBS) para recolhimento de demandas e aplicação de questionário de satisfação; • Registrar de maneira clara e objetiva tudo que o cidadão informar, orientando-o sobre o processo iniciado, setor que será encaminhado e prazo estabelecido para resposta. • Garantia dos materiais necessários: <ul style="list-style-type: none"> . Questionários de satisfação; . Demandas depositadas nas 	X	x	x	Custeio	Ouvidoria



ESTADO DE ALAGOAS
PREFEITURA MUNICIPAL DE SÃO JOSÉ DA LAJE
 SECRETARIA MUNICIPAL DE SAÚDE

		Urnas; .Transporte. . Protocolo; . Espelho de demanda (desfecho); . Bolsas plásticas; . Arquivos; grampos, grampeador . Adesivos com indicações;					
9.2.2 Elaborar relatórios da Ouvidoria da SMS com disponibilização de informações quantitativas e qualitativas para gestão.	Produzir relatórios gerenciais trimestrais	<ul style="list-style-type: none"> • Receber as manifestações dos cidadãos e encaminhá-las no formato de ofícios aos setores competentes; • Produzir relatórios gerenciais trimestrais que subsidiem os atores na tomada de decisões, encaminhando aos gestores possibilitando ampla articulação entre esses dois atores. • Garantia dos materiais necessários: Computador; Impressora; Papel ofício; . Pastas para arquivo; 	x	x	x	Custeio	Ouvidoria
9.2.3 Acolher, analisar e responder as manifestações demandadas da Ouvidoria dentro do prazo estabelecido, identificando a satisfação do usuário.	Responder 100% das manifestações e apresentar gestão trimestral	<ul style="list-style-type: none"> • Identificar a participação social através do acolhimento das demandas dos usuários no formato de gráficos . • Fornecer informações para identificação e avaliação do grau de satisfação da população. • Analisar, orientar e acompanhar o andamento das manifestações para condução adequada dos casos até a sua conclusão; 	x	x	x	Custeio Investimento	Ouvidoria



ESTADO DE ALAGOAS
PREFEITURA MUNICIPAL DE SÃO JOSÉ DA LAJE
 SECRETARIA MUNICIPAL DE SAÚDE

9.2.4 Adquirir material de divulgação para a Ouvidoria	Garantir junto a gestão 100% da necessidade	<ul style="list-style-type: none"> Aquisição de insumos e equipamentos para ouvidoria atender as demandas. 	30%	70%	100%	Custeio Investimento	Ouvidoria Gestão
9.2.5 Garantir caixas de sugestões para unidades de saúde SUS Laje.	Atender 100% das unidades	<ul style="list-style-type: none"> Aquisição das caixas de sugestões em cada unidade pública da rede de atenção 	30%	70%	100%	Custeio Investimento	Ouvidoria Gestão
9.2.6 Implantar plataforma digital para divulgação das ações da ouvidoria	Meta pactuada para 2019	Não pactuada em 2018					
9.2.8 Adquirir local exclusivo para ouvidoria	1 local adquirido Meta pactuada para 2019	<ul style="list-style-type: none"> Garantia de Espaço físico e infraestrutura 		-		Custeio Investimento	Ouvidoria Gestão

Diretriz 10 - Informatização da rede atenção à saúde e serviços de apoio e logística

Objetivo 10.1 - Aprovisionar infraestrutura de informática

Ação	Metas anuais	Atividade	Quadrimestre			Recursos R\$ /Fonte	Responsáveis pela ação
10.1.2 Prover equipamentos de informática atualizados para garantir a qualidade dos serviços em saúde	Atender 100% da necessidade de equipamentos	<ul style="list-style-type: none"> Aquisição de equipamentos de informática para rede de atenção de saúde para garantir respostas das demandas em saúde Manutenção preventiva dos equipamentos Garantia de insumos necessários 	X	X	X	Custeio	Coordenador Sistema de Informação em Saúde Gestão



ESTADO DE ALAGOAS
PREFEITURA MUNICIPAL DE SÃO JOSÉ DA LAJE
 SECRETARIA MUNICIPAL DE SAÚDE

10.1.2 Inovar em tecnologia aplicada aos serviços de saúde de acordo a gestão	Atender 100% das Unidades com inovação tecnológica	<ul style="list-style-type: none"> • Utilização de novas tecnologias do sistema de informação nas unidades de saúde, com finalidades de gestão, de vigilância e de atenção à saúde, no intuito de beneficiar usuários, profissionais, gestores, prestadores de serviços de saúde, instituições de ensino e pesquisa e a sociedade civil organizada. 	x	x	x	Custeio Investimento	Coordenador Sistema de Informação em Saúde Gestão
10.1.3 Garantir manutenção constante, preventiva e corretiva, na estrutura de Informática.	Atender 100% das Unidades como manutenção preventiva trimestral e corretiva de acordo a necessidade	<ul style="list-style-type: none"> • Realizar manutenção preventiva as unidades de saúde. • Realizar manutenção corretiva dos equipamentos das UBS • Assegurar transporte e insumos para desenvolver a atividades. • Elaboração do cronograma de atendimento. 	x	x	x	Custeio investimento	Coordenador Sistema de Informação em Saúde Gestão

Objetivo 10.2 - Aprimorar os sistemas informatizados e a gestão da informação

Ação	Metas anuais	Atividade	Quadrimestre			Recursos R\$ /Fonte	Responsáveis pela ação
10.2.1 Implantar, monitorar e parametrizar sistema de informações em conformidade com os protocolos instituídos, realizando a integração da informação nos serviços de saúde	Atender 100% da necessidade	<ul style="list-style-type: none"> • Analisar situações de saúde no que tange às dimensões da estrutura do sistema de serviços de saúde e dos determinantes e condicionantes de saúde da população; • Diagnosticar as necessidades e demandas por serviços de saúde; • Garantir o acesso universal aos 	x	x	x	Custeio investimento	Coordenador Sistema de Informação em Saúde Gestão



ESTADO DE ALAGOAS
PREFEITURA MUNICIPAL DE SÃO JOSÉ DA LAJE
SECRETARIA MUNICIPAL DE SAÚDE

		serviços e ações de saúde à integralidade do cuidado.					
10.2.2. Criar e fortalecer a área de informação em saúde, apoiando sua organização, desenvolvimento e integração à atenção à saúde na Secretaria Municipal de Saúde.	Atender 100% da demanda	- Produção dos recursos de informática, - Acesso aos serviços de saúde, - Agilização e humanização do agendamento e do acolhimento das demandas de saúde - Emponderamento na utilização de informações em saúde por iniciativa do usuário - Avaliar a qualidade das ações e os serviços produzidos pelos estabelecimentos e equipes de saúde.	x	x	x	Custeio Investimento	Coordenador Sistema de Informação em Saúde Gestão
10.2.3 Implantar sistemas de gerenciamento de informações de forma integral e segura, permitindo um melhor planejamento das ações em saúde e melhor direcionamento dos recursos públicos.	Atender 100% dos sistemas de informação em saúde	- organização dos registros rotineiros, oportunizando a realização de consultas e relatórios sobre as informações produzidas, facilitando o agendamento, a referência e a contra referência de usuários potencializando o uso mais importantes da informação e da informática em saúde	x	x	x	Custeio Investimento	Coordenador Sistema de Informação em Saúde Gestão



ESTADO DE ALAGOAS
PREFEITURA MUNICIPAL DE SÃO JOSÉ DA LAJE
SECRETARIA MUNICIPAL DE SAÚDE

Diretriz 11. Qualificação da Gestão e do Financiamento em Saúde

Objetivo 11.1 - Estabelecer ações para que os projetos assistenciais desenvolvidos pela Secretaria Municipal da Saúde sejam viáveis e estejam em consonância à realidade orçamentária e financeira, objetivando que o resultado destas ações seja eficiente efetivo e oportuno.

Ação	Metas anuais	Atividade	Quadrimestre			Recursos R\$ /Fonte	Responsáveis pela ação
11.1.1 Construir as Unidades de Saúde da Família da Usina Serra Grande e CAPS	1 Unidade de Saúde construída	Meta programada para 2019	x	x	x	Custeio	Planejamento/ Gestão
11.1.2 Reformar as Unidades de Saúde da Família de: Cubatão. Centro 1, Centro2, Tijuca, Juriti, Areli, Bananeiras; Taquara, Caldeirões.	3 Unidades de Saúde	- Aquisição dos matérias necessário; - Manutenção da estrutura das unidades.				Custeio Investimento	Planejamento/ Gestão
11.1.3 Ampliar e reformar a Unidade Mista Artur Camelo Veras.	Unidade ampliada e reformada	- Elaboração de projetos junto ao Ministério da Saúde e Estado		x		custeio	Planejamento/ Gestão
11.1.4 Fazer relatórios trimestrais com dados epidemiológicos, sanitários, ambientais e do trabalho realizado (em cada unidade e serviço assistencial), para subsidiar a gestão e apresentar ao Conselho Municipal de Saúde.	3 relatórios anual	- Elaboração de relatório de gestão trimestral; - Apresentação no conselho municipal de saúde.	1	1	1	Custeio	Planejamento/ Gestão
11.1.5 Elaborar planos e projetos junto ao Ministério da Saúde e SESAU, para	3 relatórios anual	- Elaboração de relatório de gestão trimestral; - Apresentação no conselho	1	1	1	Custeio	Planejamento e coordenadores



ESTADO DE ALAGOAS
PREFEITURA MUNICIPAL DE SÃO JOSÉ DA LAJE
 SECRETARIA MUNICIPAL DE SAÚDE

melhoria das ações e serviços da rede de atenção		municipal de saúde.					
11.1.6 Implantar e manter o programa Melhor em Casa	Programa aprovado e implantado e mantido	Aguardando aprovação do Ministério da Saúde	-	-	1	Custeio e investimento	Planejamento
10.1.7 Avaliar anualmente os resultados das ações de saúde de todos os protocolos, programas e linhas de cuidado implantadas.	1 avaliação anual	_ Realização da avaliação anual - Elaboração de convites para os participantes; - decoração do ambiente; - Cofree break	-	-	1	Custeio	Planejamento Coordenações
11.1.8 Contratualizar com as equipes o alcance de metas definidas anualmente com resolutividade gradativa (crescente) para a Rede de Atenção a Saúde.	100% das metas pactuadas alcançadas	- Reunião com as equipes de saúde para contratualização de metas pactuadas. - Garantia da continuidade da atenção da rede.	x	x	x	Custeio	Planejamento
11.1.9 Manter e equipar as Unidades de Saúde da Rede de Atenção.	100% das Unidades da Rede de Atenção mantida e equipadas	- Elaboração de projetos junto ao ministério e estado. - Garantir compra de equipamentos.	x	x	x	Custeio Investimento	Planejamento Gestão
11.1.10 Reorganizar e adequar a rede assistencial com definição dos papéis dos pontos de atenção Elaborar e implantar o POP	POP Elaborado e implantado	- Elaboração do POP; - Apresentação do POP enfermagem aos enfermeiros; - Implantação do POP enfermagem			x	Custeio	Planejamento



ESTADO DE ALAGOAS
PREFEITURA MUNICIPAL DE SÃO JOSÉ DA LAJE
SECRETARIA MUNICIPAL DE SAÚDE

10. INDICADORES DE PACTUAÇÃO INTERFEDERATIVA

Pactuação de Diretrizes, Objetivos, Metas e Indicadores – 2018				
Estado: Alagoas				
Município: São José da Laje				
Região de Saúde: 3º Região de Saúde				
Nº	Tipo	Indicadores	Meta 2018	Unidade
1	U	INDICADOR 01: Mortalidade prematura pelo conjunto das quatro principais DCNT	40	37
2	E	INDICADOR 02: Proporção de óbitos de mulheres em idade fértil (10 a 49 anos) investigados	100.00	100.00
3	U	INDICADOR 03: Proporção de registro de óbitos com causa básica definida	95.00	99.32
4	U	INDICADOR 04: Proporção de vacinas selecionadas do Calendário Nacional de Vacinação para crianças menores de dois anos de idade com cobertura vacinal preconizada	100.00	100.00
5	U	INDICADOR 05: Proporção de casos de doenças de notificação compulsória imediata (DNCI) encerrados em até 60 dias após notificação	100.00	75.00
6	U	INDICADOR 06: Proporção de cura dos casos novos de hanseníase diagnosticados nos anos das coortes	90.00	100.00
8	U	INDICADOR 08: Número de casos novos de sífilis congênita em menores de um ano de idade	4	1
9	U	INDICADOR 09: Número de casos novos de AIDS em menores de 5 anos	0	0
10	U	INDICADOR 10: Proporção de análises realizadas em amostras de água para consumo humano quanto aos parâmetros coliformes totais, cloro residual livre e turbidez	50.00	149.24
11	U	INDICADOR 11: Razão de exames citopatológicos do colo do útero em mulheres de 25 a 64 anos na população residente de determinado local e a população da mesma faixa etária	0.65	0.04



ESTADO DE ALAGOAS
PREFEITURA MUNICIPAL DE SÃO JOSÉ DA LAJE
SECRETARIA MUNICIPAL DE SAÚDE

12	U	INDICADOR 12: Razão de exames de mamografia de rastreamento realizados em mulheres de 50 a 69 anos na população residente de determinado local e população da mesma faixa etária	0.60	0.31
13	U	INDICADOR 13: Proporção de parto normal no Sistema Único de Saúde e na Saúde Suplementar	70.00	59.09
14	U	INDICADOR 14: Proporção de gravidez na adolescência entre as faixas etárias 10 a 19 anos	30.56	30.38
15	U	INDICADOR 15: Taxa de mortalidade infantil	4	3
16	U	INDICADOR 16: Número de óbitos maternos em determinado período e local de residência	0	0
17	U	INDICADOR 17: Cobertura populacional estimada pelas equipes de Atenção Básica	100.00	100.00
18	U	INDICADOR 18: Cobertura de acompanhamento das condicionalidades de Saúde do Programa Bolsa Família (PBF)	69.14	85.01
19	U	INDICADOR 19: Cobertura populacional estimada de saúde bucal na atenção básica	100.00	100.00
20	U	INDICADOR 20: Percentual de municípios que realizam no mínimo seis grupos de ações de Vigilância Sanitária consideradas necessárias a todos os municípios no ano	100.00	83.30
21	E	INDICADOR 21: Ações de matriciamento sistemático realizadas por CAPS com equipes de Atenção Básica	100.00	100.00
22	U	INDICADOR 22: Número de ciclos que atingiram mínimo de 80% de cobertura de imóveis visitados para controle vetorial da dengue	4	5
23	U	INDICADOR 23: Proporção de preenchimento do campo “ocupação” nas notificações de agravos relacionados ao trabalho	100.00	100.00



ESTADO DE ALAGOAS
PREFEITURA MUNICIPAL DE SÃO JOSÉ DA LAJE
SECRETARIA MUNICIPAL DE SAÚDE

11.EXECUÇÃO ORÇAMENTÁRIA E FINANCEIRA

11.1 QUADRO DE DETALHAMENTO DE DESPESA

DESPESAS COM SAÚDE POR BLOCOS	DESPESAS R\$
MANUNTENÇÃO CO SECRETARIA M. SAÚDE	2.327.618,61
IMPLANTAÇÃO DE AÇÕES E SERVIÇOS	30.589,15
MANUNTENÇÃO DO PSE	30.589,15
ATENÇÃO BÁSICA PAB FIXO	807.553,38
ESTRATÉGIA SAÚDE DA FAMÍLIA	2.014.192,81
ATENÇÃO A SAÚDE BUCAL	428.248,00
AGENTES COMUNITÁRIO DE SAÚDE	903.183,13
NASF	393.655,77
PMAQ	511.957,59
MELHOR EM CASA	652.819,17
ESPECIALIZADA UNIDADE MISTA	1.436.352,47
SAÚDE MENTAL CAPS	427.156,17
ESPECIALIZADA AMBULATORIAL – MAC	2.258.905,97
AQUISIÇÃO DE AMBULANCIA	158.107,43
VIGILÂNCIA SANITÁRIA – PF VISA	24.471,32
VIGILÂNCIA EM SAÚDE - PFVS	160.814,04
COMBATE A CHAGAS	364.208,04
TOTAL	13.665.722,

Análise e considerações orçamentária.

O quadro acima representa os descritos das despesas realizadas no setor saúde **observa-se que** as despesas com a saúde dos municípios, não atende a necessidade de saúde, no qual as despesas com a saúde vem atendendo ao valor preconizado para compor o percentual mínimo de gastos com saúde de acordo a Lei Complementar 141/2012, que regulamenta a EC 29/00.



ESTADO DE ALAGOAS
PREFEITURA MUNICIPAL DE SÃO JOSÉ DA LAJE
SECRETARIA MUNICIPAL DE SAÚDE

11.2 DADOS DO SIOPS/ 2018

PERCENTUAL DE APLICAÇÃO EM AÇÕES E SERVIÇOS PÚBLICOS DE SAÚDE SOBRE A RECEITA DE IMPOSTOS LÍQUIDA E TRANSFERÊNCIAS CONSTITUCIONAIS E LEGAIS NO LIMITE CONSTITUCIONAL 15%4, O MUNICÍPIO ATENDEU A O UM PERCENTUAL DE GASTO COM SAÚDE DE----- 15, 62 %.

VALOR REFERENTE À DIFERENÇA ENTRE O VALOR EXECUTADO E O LIMITE MÍNIMO CONSTITUCIONAL [VI(h+i)- (15*IIIb)/100] -----181.344,69

DESPESAS COM SAÚDE (Por Subfunção)	DOTAÇÃO INICIAL	DOTAÇÃO ATUALIZADA	DESPESAS EMPENHADAS		
			Liquidadas Até o Bimestre (l)	Inscritas em Restos a Pagar não Processados (m)	% [(1+m) total(1+m)]x100
Atenção Básica	5.719.969,33	6.115.907,79	6.113.949,79	1.958,00	39,60
Assistência Hospitalar e Ambulatorial	4.096.932,63	4.472.438,89	4.472.438,89	0,00	28,96
Suporte Profilático e Terapêutico	140.530,51	124.424,82	124.424,82	0,00	0,81
Vigilância Sanitária	177.338,59	267.836,75	267.836,75	0,00	1,73
Vigilância Epidemiológica	348.587,61	0,00	0,00	0,00	0,00
Alimentação e Nutrição	0,00	0,00	0,00	0,00	0,00
Outras Subfunções	2.265.951,08	4.464.873,56	4.464.873,56	0,00	28,91
Total	12.749.309,75	15.445.481,81			100,01

Análise e considerações orçamentária.

Os quadros acima representa os descritos das despesas realizadas no setor saúde, observa-se que as despesas com a saúde dos municípios, não atende a necessidade de saúde, mesmo que as despesas vem atendendo ao valor preconizado de gastos com saúde de acordo a Lei Complementar 141/2012, que regulamenta a EC 29/00.



ESTADO DE ALAGOAS
PREFEITURA MUNICIPAL DE SÃO JOSÉ DA LAJE
SECRETARIA MUNICIPAL DE SAÚDE

As despesas com a saúde estão também detalhadas de acordo com as fontes de receitas e respectivas dotações orçamentárias iniciais, atualizadas e as despesas empenhadas e liquidadas durante o exercício de 2018. Das despesa empenhadas e pagas foram executadas com a a Atenção Básica 39,60 %, dos recursos e com a média complexidade na Assistência Hospitalar e Ambulatorial de 28.96%.

Merce consideração e destaque os gastos com suporte profilático e terapêutico com um percentual de 0,81% dos recursos, ficando muito aquém da necessidade da população.

11.2 Previsão Orçamentária 2019

BLOCO DE FINANCIAMENTO	RECURSOS DA UNIÃO	RECURSOS DO ESTADO	RECURSO DO MUNICIPIO	TOTAL
CUSTEIO	8.175.400,78	1. 214.997,57	2.173.002,70	11.653.402,05
INVESTIMENTO	850.907,70	194.998,57	50.000,00	1.095.907,70
TOTAL	8.926.306,05	1.499.998,57	2.223.002,70	12.749.309,75



ESTADO DE ALAGOAS
PREFEITURA MUNICIPAL DE SÃO JOSÉ DA LAJE
SECRETARIA MUNICIPAL DE SAÚDE

12. ANÁLISES E CONSIDERAÇÕES GERAIS

O município de São José da Laje nos últimos anos interagiu entre as instâncias gestoras, objetivando o aprimoramento do sistema local de saúde e o desenvolvendo das ações e serviços para a comunidade de forma humanizada e de qualidade, garantindo a efetiva concretização dos princípios do SUS.

Historicamente o modelo local de atenção à saúde é organizado de forma a intervir em problemas ou agravos e necessidades sociais de saúde, proporcionando acesso aos serviços básicos de média complexidade e alta complexidade e referenciando os demais serviços não existentes no município para outras instâncias conforme programação pactuada na Comissão Intergestora Bipartite.

Ressaltamos que em 2019 ocorreram vários avanços e conquistas devido a forma participativa e integrada da Gestão do Sistema de Saúde com os profissionais de saúde, membros dos conselhos municipais, políticos e a sociedade, buscando o transparência e fortalecimento da Gestão de forma harmônica e moderna, vencendo os desafios e as demandadas.



ESTADO DE ALAGOAS
PREFEITURA MUNICIPAL DE SÃO JOSÉ DA LAJE
SECRETARIA MUNICIPAL DE SAÚDE

13.RECOMENDAÇÕES PARA O PRÓXIMO EXERCÍCIO

- ✓ Capacitação de recursos humanos, direcionados a assistência farmacêutica;
- ✓ Ampliar do quadro de recursos humanos, direcionados a assistência farmacêutica;
- ✓ Buscar estratégias para ampliar a adesão do usuário ao tratamento continuado;
- ✓ Regularizar o sistema de abastecimento da farmácia central, o que tem causando a desorganização do ciclo de assistência farmacêutica dificultando o acesso da população ao medicamento.
- ✓ Melhorar cumprimento da distribuição de medicamentos que fazem parte dos programas do ministério da saúde. (governo federal) dificultando as ações desenvolvidas pelo município.
- ✓ Manter as Reuniões Periódicas;
- ✓ Garantir Monitoramento das Ações e Avaliação anual;;
- ✓ Articulação com as demais Secretarias Municipais e outros órgãos afins;
- ✓ Integração com os demais setores da Secretaria de Saúde;
- ✓ Garantir o processo de educação continuada.
- ✓ Sensibilização para implantação do plano de cargo, carreira e salários
- ✓ Implementação do serviço de ouvidoria.
- ✓ Ampliar o sistema de regulação.

**ANGELA
VANESSA
ROCHA
PEREIRA
BEZERRA:05
754685483**

Assinado de
forma digital por
ANGELA VANESSA
ROCHA PEREIRA
BEZERRA:0575468
5483
Dados: 2019.04.25
12:28:27 -03'00'