

# ROTEIRO TURÍSTICO

SÃO JOSÉ DA LAJE - AL



# TURISMO RELIGIOSO



IGREJA MATRIZ DE SÃO JOSÉ 1923-1929



Órgão Debierre-Gloton da Igreja Matriz  
São José da Laje, Alagoas, Brasil.

ORGÃO DEBIERRE-GLOTON 1927 -  
ÚNICO EXEMPLAR DO BRASIL



IGREJA MATRIZ DE SÃO JOSÉ 1923-1929



PROCISSÃO PADROEIRO SÃO JOSÉ

# TURISMO RELIGIOSO



# TURISMO RELIGIOSO

## ANTIGA IGREJA MATRIZ DE SÃO JOSÉ



Em 1829 José Vicente de Lima fundador da cidade, construiu a Primeira Igreja Matriz de São José , destruída pela impetuosidade das águas da grande cheia de 14 de março de 1969.



Em 1984 o Prefeito Mucio Veras restaurou a única parede que restou da antiga Igreja de São José .

# TURISMO RELIGIOSO

## MIRANTE SÃO JOSÉ - 31 DE DEZEMBRO DE 2020



# TURISMO RELIGIOSO

## USINA SERRA GRANDE



IGREJA NOSSA SENHORA DE LOURDES 1939



GRUTA NOSSA SENHORA DE LOUDES - 1939



CAPELA - MUSEU MARIA FUMAÇA -1894

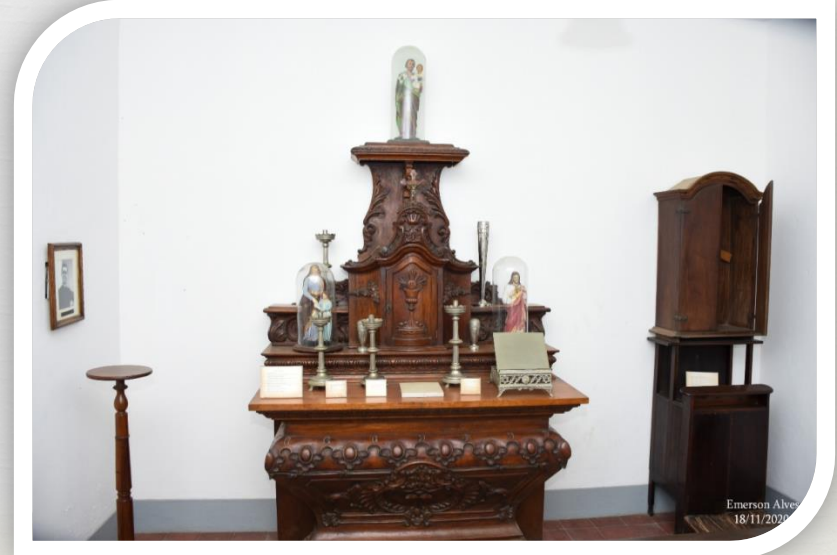

OBJETOS SACROS - 1894

# TURISMO RELIGIOSO PRAÇA PADRE CICERO 2018



# TURISMO ECOLÓGICO

## RESERVA ECOLÓGICA OSVALDO TIMOTÉO- RPPN



**PALESTRA AMBIENTAL**



**TRILA INTERPRETATIVA**



**PLANTIO DE ARVORE NATIVA**



**PLANTIO DE ARVORE NATIVA**



# TURISMO ECOLÓGICO

## RESERVA ECOLÓGICA OSVALDO TIMOTÉO- RPPN

Reserva Ecológica Osvaldo Timóteo - RPPN  
São José da Laje, Alagoas, Brasil.



MAIO DE 2019



MAIO DE 2019



# TURISMO HISTÓRICO CULTURAL

## CASA DO FUNDADOR JOSÉ VICENTE DE LIMA



CASA FUNDADOR DE SÃO JOSÉ DA LAJE, JOSÉ VICENTE DE LIMA. - 1828



LEI  
ALDIR  
BLANC



Nº 14.017  
29 de Junho/2020

# TURISMO HISTÓRICO CULTURAL

## CASA DO POETA JOÃO PINHEIRO DE ANDRADE LYRA



CASA DO POETA - 1952 -1954

# TURISMO HISTÓRICO CULTURAL

CASA DO POETA JOÃO PINHEIRO DE ANDRADE LYRA

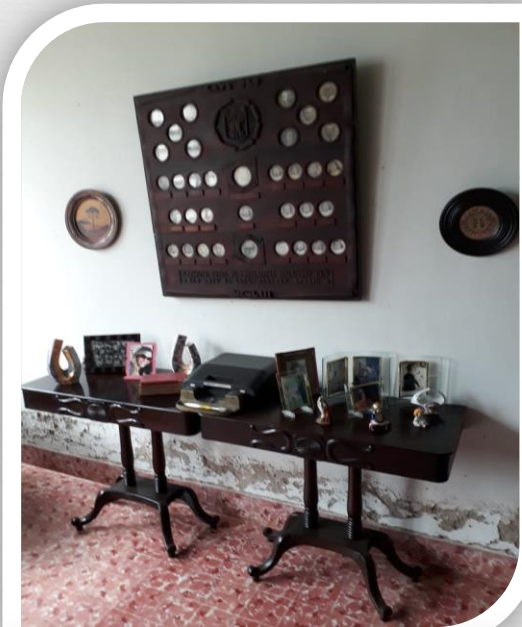

# TURISMO HISTÓRICO CULTURAL

## CARAMANCHÕES



# TURISMO HISTÓRICO CULTURAL

## CASTELINHO



CASTELINHO - DÉCADA DE 20

# TURISMO HISTÓRICO CULTURAL

## PARTE ANTIGA – ACERVO HISTÓRICO



# TURISMO HISTÓRICO CULTURAL

BIBLIOTÉCA PÚBLICA MUNICIPAL  
DR. FERNANDO GALVÃO DE PONTES

Ontem Estação de trem, Hoje Estação do Saber



13 DE MAIO DE 1894



23 DE DEZEMBRO DE 2015



# 1º ARQUIVO PÚBLICO MUNICIPAL DE SÃO JOSÉ DA LAJE

RESGATAR A MEMÓRIA É PRESERVAR A HISTÓRIA



# MIRANTE DO TIJUCA



MIRANTE 2018

# TURISMO HISTÓRICO CULTURAL

## USINA SERRA GRANDE



USINA SERRA GRANDE 1894

# TURISMO HISTÓRICO CULTURAL

## USINA SERRA GRANDE

### PIONEIRA DO ETANOL NO BRASIL



ETANOL 1927

# TURISMO HISTÓRICO CULTURAL

## USINA SERRA GRANDE

### MUSEU MARIA FUMAÇA – DÉCADA DE 70



# TURISMO HISTÓRICO CULTURAL

## MARIA FUMAÇA



### MAQUINA

- 1 \_\_\_\_ 2 manobra do barro
- 1 \_\_\_\_ 2 manobra do barro
- 1 \_\_\_\_ 2 manobra do barro
- 4 \_\_\_\_ 6 manobra do barro
- 7 viagem de cana
- 7 viagem de cana
- 8 viagem de cana

### MAQUINISTA

- Zé Lito / Birro
- Tonho Firmino / Zé Mathias
- Zé Vicente / Tonho Cijo
- Zé Vicente / José Naro
- Zé Vicente / João José
- Gavião / Zé Vicente
- Agenor / Zé vicente

### GUARDA-FREIO

- Renato / Tonho Cijo
- Zé Vicente
- Angelin
- Zé Arnaldo
- Tonho de Zé Vicente
- Renato / Tonho de Zé Vicente
- Renato / Tonho de Zé Vicente

**O SR ZÉ IZIDIO FOI FOGISTA DE JOÃO JOSÉ E OUTROS MAQUINISTA**

[https://m.facebook.com/story.php?story\\_fbid=10213074738023512&id=1845218069](https://m.facebook.com/story.php?story_fbid=10213074738023512&id=1845218069) (JACINEIDE MAIA)

# TURISMO DE EVENTOS

## ENCONTRO DOS LAJENSES

### JANEIRO



# TURISMO DE EVENTOS

## CAVALGADA NOSSA SENHORA APARECIDA

### JANEIRO





# TURISMO DE EVENTOS

## FESTA DA DIVINA PASTORA

FEVEREIRO



# TURISMO DE EVENTOS

CARNALAJE – ÚNICO CARNAVAL DE MELAÇO DO MUNDO

FEVEREIRO



# TURISMO DE EVENTOS

MELHOR COM CRISTO

FEVEREIRO



# TURISMO DE EVENTOS

FESTA PADROEIRO SÃO JOSÉ

MARÇO



# TURISMO DE EVENTOS

## FESTA PADROEIRO SÃO JOSÉ

MARÇO

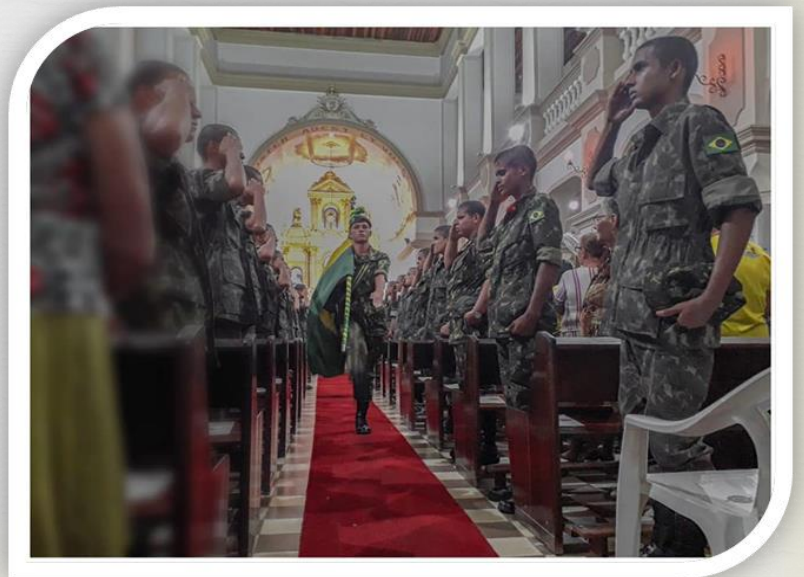

# TURISMO DE EVENTOS

## ENCONTRO DOS JIPEIROS

JULHO

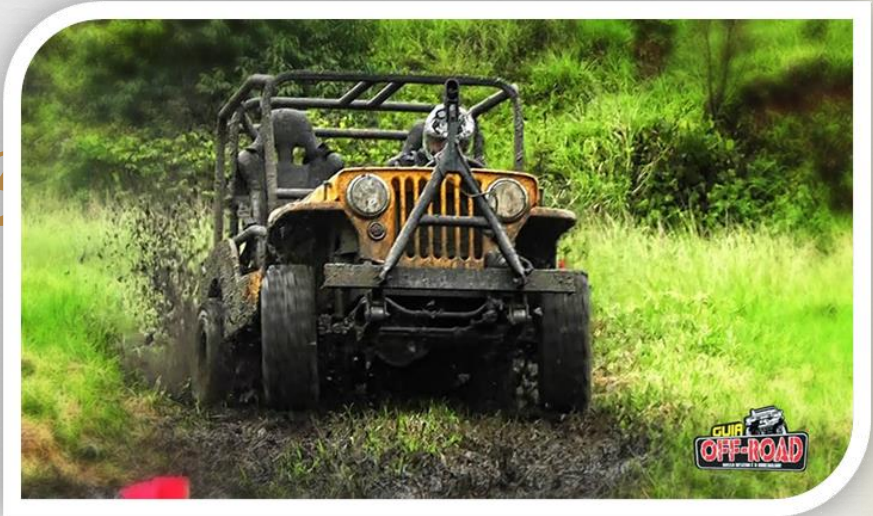

# TURISMO DE EVENTOS

TRILHA PRINCESSA DAS FRONTEIRAS

JULHO



# TURISMO DE EVENTOS

## CICLO ECO LAJE

DEZEMBRO





# DIA ECOLÓGICO

## PROGRAMAÇÃO

9:00 hs Eco- Boas vindas

9:10 hs Palestra Ambiental

9:40 hs Plantio de uma árvore

10:00 hs Trilha Interpretativa Mata Atlântica

10:50 hs Lazer

- Banho de piscina,bica,chuveirão

- Campo multi-esportivo

- Mini-parque infantil

- Música som ambiente

12:30 hs Eco-almoço

13:30 hs ás 15:30 Passeio a São José da Laje e Usina Serra Grande (opcional)

15:40 Eco-lanche caldo de cana com pastel (opcional)

16:00hs Eco-despedida

## OPCIONAL

City tour a secular cidade de São José da Laje visita a Igreja Matriz de São José onde se encontra o Órgão de Tubos de origem francesa o único exemplar do Brasil a 3 km da Reserva Ecológica.

City tour a secular Usina Serra Grande visita ao Museu Maria Fumaça a 7 km da Reserva Ecológica